

# LÀ! OH!

VALLÉE DU BREVON  
VALLÉE VERTE

LE MAG DES ALPES DU LÉMAN  
ÉTÉ-AUTOMNE 2026

LA VIE EST PLUS BELLE



UNE MONTAGNE DE LIBERTÉS!



# RESPIREZ LA LIBERTÉ COMMENCE

La montagne est un voyage, un retour aux sources. Les grands espaces, les trésors naturels et la lumière changeante au fil de la journée vous émerveilleront.

Venez découvrir un écrin de verdure et des instants inoubliables.

Vivre l'été ou l'automne dans

Les Alpes du Léman c'est savourer des moments d'exception et de partage dans un paysage de rêve éveillé.

Ici, la vie est rythmée par le vent qui caresse les sapins, les doux rayons d'un soleil d'été qui bercent votre sieste ou encore la pluie sur votre visage lors des jours d'orage (très, très rares !).

# LÀ! OH!

PARCE QUE LA VIE EST TOUJOURS PLUS BELLE LÀOH !

## SOMMAIRE

- 3 LES RDV HEBDO
- 10 AGENDA
- 20 ÇA VA BOUGER
- 22 TERROIR & PRODUCTEURS
- 30 TABLES GOURMANDES
- 31 INFOS UTILES



# Prendre le temps de vivre

BOUGEZ - VISITEZ - DÉCOUVREZ

les bons moments...

## Office de Tourisme des Alpes du Léman

**Bureau de Bellevaux**  
99 route de Saint-Jeoire  
74470 BELLEVAUX

**Vacances scolaires :**  
Lundi au samedi 9h-12h / 14h-18h  
et dimanche 9h-12h.

**Hors Vacances scolaires :**  
Lundi au jeudi 9h-12h / 14h-18h  
et vendredi et samedi 9h-12h.  
04 50 73 71 53

**Bureau d'Habère-Poche**  
18 route du Col  
74420 HABÈRE-POCHE

**Vacances scolaires :**  
Lundi au samedi 9h-12h / 14h-18h  
et dimanche 9h-12h.

**Hors Vacances scolaires :**  
Lundi - mardi - jeudi 9h-12h  
et mercredi - vendredi - samedi  
9h-12h / 14h-18h.  
04 50 39 54 46

[info@alpesduleman.com](mailto:info@alpesduleman.com)



[www.alpesduleman.com](http://www.alpesduleman.com)

## LUNDI



**Marché**  
**Place du village à Bellevaux**  
**Toute l'année, sauf jours**  
**fériés. De 8h30 à 12h.**



**Pots d'accueil**  
**Du 6 juillet au 24 août.**  
**De 10h à 12h.**  
**Bellevaux, centre village**  
Stand sur le marché.

**Habère-Poche, à côté de l'Office de Tourisme**  
**De 17h à 19h.**  
Présence de producteurs locaux et artisans (selon les conditions météo)  
**+ d'infos 04 50 73 71 57**  
et 04 50 39 54 46.

**Step 4**  
**Salle plurivalente,**  
**27 place des Remparts - Lullin**  
**Du 6 juillet au 17 août**  
**(sauf le 13 juillet). De 19h à 20h.**  
Venez travailler la mobilité, le renforcement, le cardio...  
**Tarif unique 15 €.**  
**+ d'infos & résa**  
[contact.isabellebourrin@gmail.com](mailto:contact.isabellebourrin@gmail.com)

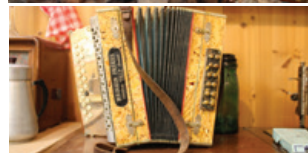
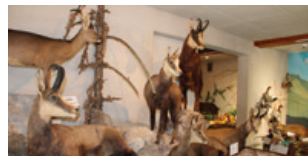

**Musée de la Faune**  
**19 place de la Mairie - Bellevaux**  
**Du 6 juillet au 28 août.**  
**De 10h à 12h.**  
Plus de 200 animaux de nos montagnes dans leur milieu naturel. Jeu de piste pour les enfants et bornes interactives.



**Maison de la Belle Vallée**  
**107 route de Saint-Jeoire**  
**Bellevaux**  
**De 14h à 16h.**  
Animation spéciale famille à 14h30 (Sur réservation).

**Tarifs par musée :**  
Adulte 4 € / Enfant (4-16 ans) 3 €

**Tarifs pour les 2 musées :**  
Adulte 7 € / Enfant 5 €  
**Entrée offerte avec le Pass Léman France.**  
**+ d'infos 06 14 14 00 36**

# #lesRDV de la Semaine !

## MARDI

### Marché

**Centre du village - Boège**

**Toute l'année de 7h à 13h.**

Entre 20 et 45 étals, selon la saison (alimentation, textile, produits régionaux).



### Initiation Canyoning

**À Bellevaux ou Morzine**

**(selon le niveau de l'eau)**

**De juin à septembre.**

**De 14h à 16h30**

Sortie à la ½ journée.

**Tarif : 60 € par personne.**

Dès 12 ans. Encadrement et matériel inclus.

**+ d'infos 06 71 74 81 54**



### Rando accompagnée

**Vallée Verte ou Vallée du Brevon**

**Du 15 avril au 14 juillet et**

**du 25 août au 30 novembre.**

**De 9h à 12h.**

Sortie pédestre dans la bonne humeur avec un accompagnateur en montagne.

**Tarif : 20 €**

**+ d'infos & résa 06 16 06 90 15**



### Sulky Attelé avec les chiens nordiques

**Parc Nordique**

**359 route des Plagnes - Vailly**

**Du 7 juillet au 25 août.**

**De 9h30 à 11h.**

Activité en famille avec les jeunes enfants à partir de 4 ans.

**Tarif : 50 € par sulky (2 adultes + 1 à 2 enfants).**

**+ d'infos & résa 04 50 73 71 53,  
04 50 39 54 46, 06 86 99 27 78.**



### Initiation

**Via Ferrata**

**Route de la cascade**

**Bellevaux**

**Du 14 juillet au 18 août.**

**De 9h à 12h.**

Accompagnement et matériel fournis. Parcours aérien et esthétique aménagé au-dessus de la cascade.

**Tarif : 45 €/pers.**

**+ d'infos & résa 04 50 73 71 53  
et/ou 04 50 39 54 46**



### Télesièges "Le Cheneau" et "Les Rhodos"

**Station d'Hirmentaz - Bellevaux**

**Du 11 juillet au 23 août.**

**De 10h à 16h30.**

Accès piétons et vttistes.

Report au jeudi en cas de pluie.

**Tarif : 7 € la montée**

**1 montée offerte avec**

**le Pass Léman France**

**+ d'infos 04 50 73 71 53**



### Les Apér'o Lac

**Chapelle Saint Bruno,**

**Lac de Vallon - Bellevaux**

**Du 21 juillet au 25 août.**

**De 17h30 à 19h.**

Découverte gourmande du patrimoine au lac de Vallon avec Émilie, guide conférencière.

**Tarifs : Adulte 14 €/ Enfant (6-12 ans) 9 €/ Famille (2 adultes + 2 enfants) 40 €.**

**+ d'infos & résa 04 50 73 71 53**

# Prendre le temps de vivre

BOUGEZ - VISITEZ - DÉCOUVREZ

les bons moments...

## MERCREDI



Session d'escalade  
**Rocher de Porte, après le hameau de La Clusaz Bellevaux**  
Du 15 juillet au 19 août.  
De 9h à 11h.

Découverte ou perfectionnement. Dès 4 ans.  
Autres dates sur demande auprès du moniteur :  
Cédric 06 74 08 26 58.  
Tarif : 45 € / personne.  
Encadrement et prêt de matériel inclus.  
+ d'infos & résa 04 50 73 71 53



Escape Game  
"Vengeance"  
**Château d'Avully**  
465 chemin d'Avully  
Brenthonne

Du 1<sup>er</sup> juillet au 26 août à 18h.  
Venez résoudre l'énigme des crimes commis au château par l'esprit vengeur hantant les lieux depuis le Moyen-Âge.  
Tarifs : 25 € adulte / 15 € enfant (8 à 14 ans).  
+ d'infos & résa 04 50 36 11 59



Musée de la Faune  
19 place de la Mairie  
Bellevaux  
Du 6 juillet au 28 août.  
De 14h à 16h.

Plus de 200 animaux de nos montagnes dans leur milieu naturel. Jeu de piste pour les enfants et bornes interactives.



Maison de la Belle Vallée  
107 route de Saint-Jeoir  
Bellevaux  
De 16h30 à 18h.

Documents, costumes d'époque et objets d'autrefois retracent l'histoire de Bellevaux, d'hier à aujourd'hui. Découvrez également le nouveau jeu d'enquête pour les visiteurs individuels : « Qui suis-je ? ». À partir d'un détail, retrouvez l'objet caché dans le décor.

Tarifs par musée : Adulte 4 € / Enfant (4 à 16 ans) 3 €  
Tarifs pour les 2 musées : Adulte 7 € / Enfant 5 €  
Entrée offerte avec le Pass Léman France.  
+ d'infos 06 14 14 00 36

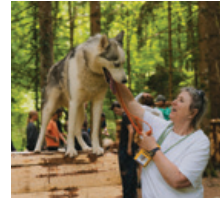

À la rencontre des Chiens Nordiques  
Cani-balade et/ou agilité  
**Parc Nordique 359 route des Plagnes - Vailly**  
Du 8 juillet au 26 août.  
De 15h à 17h.

Différents ateliers possibles :  
Cani-balade, atelier «agility», atelier «Chien qui es-tu ?»  
Vous pourrez également brosser et caresser les chiens.  
Les enfants (5 - 11 ans) doivent être accompagnés d'un parent.  
Tarifs : 30 € /binôme (1 adulte/ 1 enfant) ou trio (2 adultes/ 1 enfant) - 1 chien par famille.  
25 € avec le Pass Léman France.  
+ d'infos & résa 04 50 73 71 53, 04 50 39 54 46, 06 86 99 27 78.

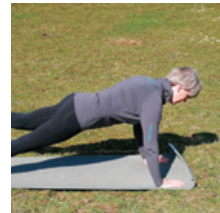

Pilates  
Salle plurivalente,  
27 place des Remparts - Lullin  
Du 8 juillet au 19 août (sauf le 15 juillet). De 19h à 20h.

Travail des muscles profonds pour une harmonie entre force et souplesse, dans un objectif de prévention santé.  
Tarif : 15 €.  
+ d'infos & résa  
isabellebourrin@gmail.com

# #lesRDV de la Semaine !

## JEUDI



Rando "Faune"  
**Parking du Télésiège du Torchon**  
5621 route de la Chèverrie  
Bellevaux

Du 9 juillet au 27 août,  
de 6h30 à 12h.

Randonnée et observation  
de la faune montagnarde  
dans le secteur du Roc d'Enfer.  
D+ 500 à 700 m.

**Tarifs** : Adulte 19 € / Enfant (5 à  
12 ans) 13 € / Forfait famille 50 €  
(Parents + 1 enfant, gratuit pour  
les autres enfants de la même  
famille). Gratuit moins de 5 ans.  
**+ d'infos & résa** 04 50 73 71 53

## Marché

**Place des remparts - Lullin**  
Toute l'année.

De 8h à 12h.

Fruits, légumes, fromages,  
produits en vrac et locaux.



Visite de la Ferme  
du Mourian  
**693 route du Fenillon - Bellevaux**  
Du 9 juillet au 20 août.  
De 9h30 à 11h.

Visite de la ferme avec Pauline  
qui vous fera découvrir son

métier/passion d'agricultrice,  
ses élevages et ses fabrications  
de fromages. Dégustation  
des produits de la ferme.

**Tarifs** : Adulte : 10 €.  
Enfant (2-12 ans) : 6 €.  
**+ d'infos & résa** 04 50 73 71 53  
ou 06 17 10 93 29

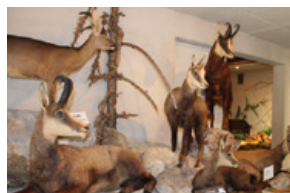

Musée de la Faune  
**19 place de la Mairie**  
Bellevaux

Du 6 juillet au 28 août.  
De 14h à 16h.

Plus de 200 animaux de nos  
montagnes dans leur milieu  
naturel. Jeu de piste pour les  
enfants et bornes interactives.

**Tarifs** : Adulte 4 € / Enfant (4 à  
16 ans) 3 €.

**Entrée offerte avec le Pass Léman  
France.**

**+ d'infos** 06 14 14 00 36



Le Camp de Base  
du Bruant  
**218 rue de la Chapelle Burdignin**  
Jusqu'au 27 août. De 17h à 23h.

Dégustation de bières artisanales  
et limonades bios de la brasserie

autour d'un petit repas ou  
de planches apéro. Concerts  
et événements réguliers.

**+ d'infos** 06 04 41 21 99

## VENDREDI



Cani-randonnée avec  
les chiens nordiques

**Parking du Télésiège du Torchon**  
5621 route de la Chèverrie  
Bellevaux

Du 10 juillet au 28 août.  
De 9h à 11h.

Relié au chien par une laisse  
amortie et une ceinture, vous  
apprécierez son aide pour  
randonner. Dès 14 ans (enfants  
à partir de 10 ans acceptés  
en binôme avec un adulte).

**Tarifs** : 30 € par personne.  
**25 € avec le Pass Léman France.**

Binôme : 1 adulte/1 enfant  
(de 10 à 13 ans) 40 €.

**+ d'infos & résa** 04 50 73 71 53  
04 50 39 54 46 ou 06 86 99 27 78



Ô Coeur de la Belle  
Vallée

**Rendez-vous devant l'Office  
de Tourisme**  
99 route de Saint Jeoire  
Bellevaux

# Prendre le temps de vivre

les bons moments.....

BOUGEZ - VISITEZ - DÉCOUVREZ

**Du 24 juillet au 21 août.**

**De 10h à 11h30 (Sauf le 14 août).**

Découverte du mode de vie des habitants de la Belle Vallée, d'hier à aujourd'hui, le temps d'une balade au cœur du village qui se terminera par la visite de l'église Notre-Dame de l'Assomption avec Emilie, guide conférencière.

**Tarifs :** Adulte : 10 €, Enfant (6-12 ans) : 6 €. Famille (2 adultes + 2 enfants) : 30 €.

**+ d'infos & résa** 04 50 73 71 53



**Musée de la Faune**  
19 place de la Mairie  
Bellevaux

**Du 6 juillet au 28 août.**

**De 14h à 16h**

Plus de 200 animaux de nos montagnes dans leur milieu naturel. Jeu de piste pour les enfants et bornes interactives.



**Maison de la Belle Vallée**  
107 route de Saint-Jeoire  
Bellevaux

**De 16h30 à 18h.**

Documents, costumes d'époque et objets d'autrefois retracent

l'histoire de Bellevaux, d'hier à aujourd'hui. Découvrez également le nouveau jeu d'enquête pour les visiteurs individuels : « Qui suis-je ? ». À partir d'un détail, retrouvez l'objet caché dans le décor.

**Tarifs par musée :** Adulte 4 € /

Enfant (4 à 16 ans) 3 €

**Tarifs pour les 2 musées :**

Adulte 7 € / Enfant 5 €

**Entrée offerte avec le Pass Léman France.**

**+ d'infos** 06 14 14 00 36

**Le Camp de Base du Bruant**

218 rue de la Chapelle  
Burdignin

**Du 3 juillet au 28 août.**

**De 17h à 23h.**

Dégustation de bières artisanales et limonades bios de la brasserie autour d'un petit repas ou de planches apéro. Concerts et événements réguliers.

**+ d'infos** 06 04 41 21 99

## SAMEDI



**Baptême en planeur**  
Vélisurface des Moises  
280 route du Mas de l'Épée  
Habère-Poche

**De mai à mi-septembre.**

**Accueil dès 10h.**

Autres jours possibles selon les créneaux disponibles (se présenter sur place). À partir de 13 ans. Taille : de 1,50 m à 1.95 m - Poids de 40 kg à 105 kg.

Casquette ou bob, lunettes de soleil et chaussures fermées.

**Tarif :** de 60 à 120 € (selon la durée).

**+ d'infos & résa**

[www.planeur74.com](http://www.planeur74.com)



**Mountain Riding**

**Foyer des Moises**

76 Route du Mas de l'Épée

Habère-Poche

**De 9h30 à 12h**

Séance encadrée de VTT / ski-roues / footbike

**De 13h30 à 15h**

Séance encadrée « découverte famille » de mountainboard / footbike / ski-bike

**+ d'infos & résa** 06 08 57 06 07

04 50 39 50 98

## DIMANCHE



**Rollerski**

**Foyer des Moises**

76 Route du Mas de l'Épée

Habère-Poche

**De 9h30 à 11h**

En autonomie : une montée ski-roues et une navette retour OU

**De 9h à 10h30**

Séance encadrée « découverte famille » tir à l'arc ou biathlon

**+ d'infos & résa** 06 08 57 06 07

04 50 39 50 98

# #l'AGENDA de l'été!

## JUIN

### CONCERT MUSIQUES DU MONDE «EN CAVALE»

#### Salle des Fêtes - Bellevaux

Mardi 2 juin 2026 à 20h

Six musiciens-chanteurs proposent un répertoire original de chants du monde aux sonorités voyageuses : bulgare, finnois, italien, géorgien...

Tarifs : 20 €/ - de 18 ans : 15 €.

+ d'infos : 04 50 71 39 47



### SOIRÉE JEUX DU P'TIT CAF

#### Le P'tit Caf' de Poche Habère-Poche

Mardi 2 juin 2026 à 18h

Venez jouez en famille ou entre amis, autour d'un verre. L'occasion de découvrir de nouveaux jeux de société.

Accès libre.

### GOÛTER À LA FERME

#### La Ferme du Mourian - Bellevaux

Mercredi 3 juin 2026, de 16h à 18h

Visite libre de la ferme et de ses animaux, suivie d'un goûter avec gaufres au lait de chèvre, accompagnées de boissons artisanales.

Tarif : 6 €.

+ d'infos : 06 17 10 93 29,  
04 50 73 71 53



### NOURRITURE SAUVAGE SAVOUREZ LA NATURE !

#### Hêtre autonome - 310 chemin du Gros Feu - Bellevaux

Mercredi 3 juin 2026

Apprenez à reconnaître, cueillir et utiliser les plantes sauvages (préparation de plats, desserts, boissons). Thème de l'atelier : botanique des fleurs.

Tarif : 70 €.

+ d'infos : 06 42 09 57 38

### RALLYE ÉQUI'SAXEL

#### Étang du Fuzet - Saxel

Du vendredi 5 au dimanche 7 juin  
2026

21<sup>ème</sup> édition pour ce rallye Équi'saxel ! Cavaliers, cavalières, préparez vos montures pour ce week-end sportif et festif !



### MATINÉE DE L'ENVIRONNEMENT ET D'ENTRETIEN DES SENTIERS

#### RDV devant le Garage Communal Vailly

Samedi 6 juin 2026 à 7h

Entretien des sentiers communaux et collecte des déchets avec le Conseil Municipal des Jeunes. Volontaires bienvenus avec leur matériel. Collation offerte par la municipalité à 12h30. Inscription recommandée auprès du secrétariat de mairie.

+ d'infos : 04 50 73 80 07

### TOURNOI DE FOOT INTER-SOCIÉTÉS

#### Terrain de Foot-Reyvroz

Samedi 6 juin 2026 à 9h

Tournoi du FC Brevon avec deux

catégories : loisirs ou sportif. Déguisement fortement conseillé et supporters bienvenus. Dès 18h30, place à la soirée concert des Férias !

Tarif : 100 € (par équipe de 7 inscription et repas compris).

+ d'infos : inscription par mail à [ferve.emma@gmail.com](mailto:ferve.emma@gmail.com)

### SOPHRO BALADES

#### 20 kms autour d'Habère-Poche

Samedi 6 et 27 juin 2026.

De 10h à 12h

Expérience sensorielle en pleine nature mêlant respiration, mouvements doux et dynamiques.

Tarif : 20 €.

+ d'infos : 06 73 01 71 84

### ATELIER DÉCOUVERTE DE LA DISTILLATION (HYDROLATS ET HUILES ESSENTIELLES)

#### 201 route des Granges

Habère-Poche

Samedi 6, dimanche 14, jeudi 18  
et samedi 27 juin 2026.

De 10h30 à 16h30

Cueillez, sentez, distillez... et repartez avec votre propre flacon d'hydrolat, chargé de souvenirs. Prévoir pique-nique pour le midi.

Tarif : 45 € (flacon compris). Tarif adaptable pour les familles.

+ d'infos : 06 27 77 13 26

### LES FÉRIAS DU FC BREVON

#### Terrain de Foot - Reyvroz

Samedi 6 juin 2026 à 18h30

Dimanche 7 juin 2026

à partir de 12h

Rendez-vous pour un week-end festif et convivial placé sous le signe du sport et du partage.

**Samedi 6 juin** : soirée concert avec Rodéo, bar à thème, animation par Steph Poncet et petite restauration.

**Dimanche 7 juin** : musette et aïtraux, repas animé par Lou Vero et Les Vioul' du Chablais.

# à ne pas manquer.....



**Tarifs : Accès libre.** Repas payant le dimanche midi (23 € pour les adultes, 12 € pour les enfants). Réservation obligatoire pour le repas du dimanche  
**+ d'infos : 06 75 01 00 35**



## CONCERTS DE FIN D'ANNÉE

**Salle Communale « La Ferma »  
Boège**

**Samedi 6 à 18h30 et dimanche  
7 juin 2026 à 15h**

Les Passeurs d'Arts vous attendent nombreux pour venir encourager les jeunes (et moins jeunes) artistes en concert sur 2 jours !

**Entrée libre.**

## GALA DE LA MJC DU BREUVON

**Cour de l'École - Vailly  
Samedi 6 juin 2026 à 11h**

La fin de saison approche ! Venez fêter les talents qui se sont développés cette année à la MJC.

**Accès libre.**  
**+ d'infos : 06 31 98 96 96**

## BIODIVERSITÉ EN VALLÉE VERTE

**Parking d'Hirmentaz - Bellevaux  
Dimanche 7 juin 2026 à 10h**

Visite des pâturages d'Hirmentaz : oiseaux, papillons, coléoptères... Prévoir un repas tiré du sac. Difficulté modérée : 200 à 300m D+.

**Accès libre.**



## VIDE-GRENIER

**Salle des Fêtes - Bellevaux**

**Dimanche 7 juin 2026 à 8h**

Vide-grenier de l'APE réunissant exposants d'un jour, chineurs passionnés et promeneurs. Sur place : buvette et petite restauration.

**Accès libre.** Emplacements payants, 4 € le mètre.

**+ d'infos : 06 50 39 24 56**

## FÊTE DE LA MUSIQUE

**Salle des Fêtes - Bellevaux**

**Samedi 13 juin 2026 à 18h**

Concert de fin d'année des élèves qui laisseront place à la Fête de la Musique à partir de 19h30 avec concerts, buvette, barbecue et petite restauration. Soirée ouverte à tous.

**Entrée libre.**

**+ d'infos : 06 08 84 23 53**

## VIDE GRENIER

**Parc du Château - Habère-Lullin**

**Samedi 13 juin 2026 à 8h**

Organisé par le Comité des Fêtes dans le cadre enchanteur du parc du château, le vide-grenier rassemble en moyenne une soixantaine d'exposants. Buvette et petite restauration.

**Accès libre.** Inscription au vide grenier obligatoire pour prendre un emplacement.

**Inscription : comitedesfeteshabere-lullin74@gmail.com**

**+ d'infos : 06 95 96 89 34**



## SOIRÉE JEUX AVEC LA BANDE À MEEPLE

**Foyer Rural - Habère-Lullin**

**Samedi 13 et vendredi 26 juin  
2026 à 19h30**

Grand choix de jeux. Une première soirée découverte est offerte.

**Tarif :** adhésion annuelle 15 € adulte / 20 € couple-famille / 7,50 € à partir de 14 ans + demandeurs d'emplois.

**+ d'infos : 07 88 18 47 22**

## MARCHÉ DES CRÉATEURS

**Sous la Grenette et autour - Boège**

**Samedi 13 juin 2026. De 9h à 19h**

Artisans, créateurs et producteurs à découvrir, avec démonstrations et food trucks sur place.

**Accès libre.**

**+ d'infos : 06 74 19 72 37**

## FAITES DU VÉLO

**Parking du Bois Noir**

**Habère-Poche**

**Samedi 13 juin 2026**

**De 10h à 17h**

Le vélo comme alternative à la hausse du CO<sub>2</sub> et à la hausse du prix du carburant ! Un événement pour rassembler TOUS les usages du vélo !

**Accès libre.**

**Faites du vélo  
Samedi 13 juin 2026  
10h-17h**

Habère-Poche, le Bois-Noir



S'Informer, s'amuser et échanger en famille, entre amis ou entre curieux et passionnés...

## PORTE OUVERTE AU STUDIO PILATES SANTÉ

**97 route du Col de Terramont  
Lullin**

**Samedi 13 juin 2026**

**De 11h à 13h**

Différentes activités proposées par Isabelle à l'occasion de cette porte ouverte. Des séances individuelles ou en duo.

**Accès libre**

**+ d'infos : 06 28 09 26 45**

# #l'AGENDA de l'été!

## DON DU SANG À HABÈRE-POCHE

**Salle Polyvalente - Habère-Poche**  
**Mercredi 17 juin 2026**  
**De 15h à 19h**  
**Sur rendez-vous :**  
[dondesang.efs.sante.fr](mailto:dondesang.efs.sante.fr)

## NOURRITURE SAUVAGE SAVOUREZ LA NATURE !

**Hêtre autonome - 310 chemin du Gros Feu - Bellevaux**  
**Samedi 20 et dimanche 21 juin 2026**  
Apprenez à reconnaître, cueillir et utiliser les plantes sauvages (préparation de plats, desserts, boissons). Thème de l'atelier : stage d'été.  
**Tarif : 200 €.**  
**+ d'infos : 06 42 09 57 38**

## CONCERT

**Église - Habère-Lullin**  
**Samedi 20 juin 2026 à 20h**  
Concert de la chorale « À Cœur Joie Vallée Verte ». Direction Benoit Dubu.  
**Entrée libre.**



## FÊTE DE LA MUSIQUE

**Place des Marronniers - Boège**  
**Samedi 20 juin 2026 à 18h30**  
Musique et bonne ambiance assurées ! Petite restauration proposée par le Ski-Club de la Vallée Verte.  
**Accès libre.**

## FÊTE DE LA MUSIQUE

**Place des Remparts - Lullin**  
**Samedi 20 juin 2026 à 18h**  
Soirée concerts. Buvette et petite restauration.  
**Accès libre.**

## VIDE GRENIER

**Centre du village Saint-André-de-Boège**  
**Dimanche 21 juin 2026 à 8h**  
Venez trouver la bonne affaire ou tout simplement flâner ! Des exposants professionnels et amateurs pourront exposer. Brocante, buvette et petite restauration.  
**Accès libre.** Emplacement payant pour les exposants.

## ROCK N' MIOCHE

**Parc du Château - Habère-Lullin**  
**Vendredi 26 juin 2026 à 16h30**  
Spectacle pour les familles suivi d'une soirée avec concerts. Activités pour petits et grands, stands et jeux type kermesse. Buvette et restauration.  
**Accès libre.**  
**+ d'infos : 04 50 39 13 08**

## FÊTE DE LA MUZIQUE

**Le P'tit Caf' de Poche Habère-Poche**  
**Samedi 27 juin 2026 à 18h**  
Programme : Les Passeurs d'Arts, Demier Délai, I Sleep In Your Garden, Les Ramoneurs de Menhirs. Bar, petite restauration, et surtout une ambiance conviviale ! Repli à la salle polyvalente en cas de mauvais temps !  
**Entrée libre.**



## CONCERT D'ÉTÉ

**Salle des Fêtes - Lullin**  
**Dimanche 28 juin 2026 à 17h**  
Retrouvez le Chœur du Brevon pour son traditionnel concert d'été !  
**Entrée libre.** Chapeau à la sortie.

## CONCERT MISA CRIOLLA

**Église - Boège**  
**Dimanche 28 juin 2026 à 18h30**  
Concert de Misa Criolla d'Ariel Ramirez, Destino Patagonia de Sergio Arriagada et Pablo Urquiza, et The Armed Man - A Mass for Peace (extraits) de Karl Jenkins.  
**Tarifs : 18 € (15 € prévente) / tarif réduit 15 € (12 € prévente).**  
Gratuit pour les moins de 12 ans.  
**+ d'infos : 06 12 67 74 67 ou 06 77 00 80 38**

## LE FEST'Y MOUZETS

**Salle des Fêtes - Bellevaux**  
**Dimanche 28 juin 2026 à 10h**  
Une journée de spectacles et d'ateliers à partager en famille pour apprendre, créer, s'amuser et rigoler. Thème « La Magie ».  
**+ d'infos : 06 31 98 96 96**

## OXY CROSSETAZ

**Lac de la Crossetaz Habère-Lullin**  
**Dimanche 28 juin 2026**  
**De 14h à 18h**  
Un après-midi d'animations et de jeux de plein air à partager en famille. Buvette et petite restauration.  
**Accès libre.**

## JUILLET

### PARC EN LIVE #6 SOIRÉES CONCERTS

**Parc du Château Habère-Lullin**  
**Vendredi 3 et samedi 4 juillet 2026 à 18h**  
**Nouveau :** deux soirées concerts dans le parc du château d'Habère-Lullin ! Activités ludiques, buvette locale et restauration maison.  
**Entrée gratuite**

à ne pas  
manquer.....



## APÉRO CONCERT

**Lac de Vallon - Bellevaux**

**Samedi 4 juillet 2026 à 18h30**

Apéro concert proposé par La Clique du Roc au bord du lac de Vallon. Programme : Anovachannel et Miss Good Bliss.  
**Accès libre.**

## VIDE GRENIER ET MARCHÉ DES ARTISANS LOCAUX

**Lac de Vallon - Bellevaux**

**Dimanche 5 juillet 2026 à 8h**

2<sup>e</sup> édition du vide-grenier et du marché d'artisans locaux au bord du lac de Vallon, avec vue sur le Roc d'Enfer.  
**Accès libre.**

**Inscription :**

[lacliqueduroc@gmail.com](mailto:lacliqueduroc@gmail.com)

+ d'infos : 06 32 20 56 89



## MONTÉE HISTORIQUE LULLINOISE

**Place des Remparts - Lullin**

**Dimanche 5 juillet 2026 à 8h**

Démonstration historique de véhicules anciens sur route fermée. Anniversaire des 50 ans de la R5 Alpine !

**Accès libre** aux spectateurs, **payants** pour les véhicules participants.

+ d'infos : 06 12 74 97 48

## SOIRÉE JEUX DU P'TIT CAF

**Le P'tit Caf' de Poche  
Habère-Poche**

**Mardi 7 juillet 2026 à 18h**

Venez jouez en famille ou entre amis, autour d'un verre. L'occasion de découvrir de nouveaux jeux de société.

**Accès libre.**

## ATELIER DÉCOUVERTE DE LA DISTILLATION (HYDROLATS ET HUILES ESSENTIELLES)

**201 route des Granges  
Habère-Poche**

**Mercredi 8, jeudi 16,**

**lundi 20 juillet 2026**

**De 10h30 à 16h30**

Cueillez, sentez, distillez...

et repartez avec votre propre flacon d'hydrolat, chargé de souvenirs. Prévoir pique-nique pour le midi.

**Tarif :** 45 € (flacon compris).

Tarif adaptable pour les familles.

+ d'infos : 06 27 77 13 26



## GOÛTER À LA FERME

**La Ferme du Mourian  
Bellevaux**

**Mercredi 8 juillet 2026**

**De 16h à 18h**

Visite libre de la ferme et de ses animaux, suivie d'un goûter avec gaufres au lait de chèvre, accompagnées de boissons artisanales.

**Tarif :** 6 €.

+ d'infos : 06 17 10 93 29

04 50 73 71 53

## SOPHRO BALADES

**20 kms autour d'Habère-Poche**

**Samedi 11 et 25 juillet 2026 à 10h**

Expérience sensorielle en pleine nature mêlant respiration, mouvements doux et dynamiques.

**Tarif :** 20 €.

+ d'infos : 06 73 01 71 84

## LE MUSÉE DE FESSY FÊTE SA RENAISSANCE

**Musée d'art et de folklore régional  
Fessy**

**Samedi 11 juillet 2026 à 18h**

Le musée de Fessy rouvre ses portes. Une renaissance qui mérite une soirée festive : visites théâtralisées, musique, surprises et apéritif dans le jardin.

+ d'infos : 06 31 41 18 07

## APÉRO CONCERT

**Place de la Mairie - Villard**

**Samedi 11 juillet 2026 à 18h30**

Différents groupes. Buvette et petite restauration sur place.  
**Accès libre.**



## SOIRÉE JEUX AVEC LA BANDE À MEEPLE

**Foyer Rural - Habère-Lullin**

**Samedi 11 et vendredi 24 juillet  
2026 à 19h30**

Grand choix de jeux. Une première soirée découverte est offerte.

**Tarif :** adhésion annuelle 15 € adulte / 20 € couple-famille / 7,50 € à partir de 14 ans + demandeurs d'emplois.

+ d'infos : 07 88 18 47 22

## MARCHÉ DES CRÉATEURS

**Sous la Grenette et autour  
Boège**

**Samedi 11 juillet 2026**

**De 9h à 19h**

Artisans, créateurs et producteurs à découvrir, avec démonstrations et food trucks sur place.

**Accès libre.**

+ d'infos : 06 74 19 72 37

# #l'AGENDA de l'été!

## FÊTE NATIONALE À BELLEVAUX

### Salle des Fêtes - Bellevaux

**Samedi 11 juillet 2026 à 22h**

Défilé de lampions dans le village (départ devant l'Office de Tourisme) à 22h. Feux d'artifice à 22h30, animation musicale. Buvette et petite restauration sur place.

**Accès libre.** Réservation des lampions conseillée pour les groupes.

## FÊTE NATIONALE À LULLIN

### Place des Remparts - Lullin

**Lundi 13 juillet 2026 à 19h**

19h : Défilé des Sapeurs-Pompiers de Lullin, de l'Union Instrumentale de Vailly et des JSP.

20h : repas (moules / frites) suivi du bal populaire.

**Accès libre.** Repas payant. Cartes en vente auprès des Pompiers et au Tabac presse Lullinois.

+ d'infos : 06 71 11 34 58 ou 07 78 07 94 18

## FÊTE NATIONALE À HABÈRE-POCHE

### Parking du Bois Noir

#### Habère-Poche

**Lundi 13 juillet 2026 à 18h30**

Buvette, petite restauration avec ambiance musicale. Feux d'artifice tirés à 22h30.

**Accès libre.**

## FÊTE NATIONALE À VAILLY

### Cour de l'École - Vailly

**Mardi 14 juillet 2026 à 18h**

Défilé et concert de l'Union Instrumentale de Vailly et de l'orchestre des jeunes de Musique du Brevon, défilé aux lampions. Vin d'honneur offert par la municipalité. Repli dans la salle des fêtes en cas de pluie.

**Accès libre.**

+ d'infos : 04 50 73 80 07

## SORTIE PAPILLONS

### RDV à l'Église - Bellevaux

**Dimanche 12 juillet 2026 à 10h**

Parcourez le petit vallon de l'Ermont à la découverte des papillons diurnes et nocturnes. Difficulté modérée : 200 à 300m D+

**Accès libre.** Pas d'inscription nécessaire.

## PÉLERINAGE CHAPELLE DES MOUILLES

### La Chapelle des Mouilles

#### Bellevaux

**Dimanche 12 juillet 2026 à 10h30**

Pélerinage religieux chaque été à la Chapelle Notre-Dame-du-Salut des Mouilles.

**Accès libre.**

## PROMENADE FLORALE SUR LE PLATEAU DES MOISES

### Plateau des Moises

#### Habère-Poche

**Mercredis 15 et 29 juillet 2026 à 9h**

Suivez Audrey, agricultrice et cueilleuse de plantes, lors d'une balade accessible à toute la famille. Découvrez les nombreuses plantes et fleurs comestibles qui peuplent le plateau.

**Tarifs :** Adulte 15 € / Enfant (5-9 ans) 10 €. Gratuit pour les moins de 5 ans. Inscription obligatoire jusqu'à 24h à l'avance.

+ d'infos : 06 16 74 47 24

## RANDO ÉCRITURE RÉFLEXOLOGIE

### Lac de Vallon - Bellevaux

**Jeudi 16 juillet de 14h à 17h**

Sylvie et Stéphanie vous proposent une expérience de bien-être en pleine nature : une courte marche inspirée et inspirante, entrecoupée de temps d'écriture et d'une séance de réflexologie.

**Tarifs :** de 35€ à 40€.

+ d'info & résa : 04 50 73 71 53  
06 13 78 41 60

## VISITE GUIDÉE DU PATRIMOINE DE SAINT-ANDRÉ-DE-BOËGE

### Devant l'Église

#### Saint-André-de-Boège

**Jeudi 16 juillet 2026 à 17h30**

Découvrez le village à travers son histoire, sa toponymie, sa flore et les légendes locales, avant de visiter son église.

**Accès libre.**

+ d'infos : 04 50 39 14 71

## FÊTE DE LA BUCHILLE

### Alpage de la Buchille - Vailly

**Samedi 18 à 19h et dimanche 19 juillet 2026 à 12h**

Fête d'alpage incontournable de la Vallée du Brevon !

**Samedi :** fondue géante préparée par le champion de France de fondue. Orchestre Bastien Babaz. **Dimanche :** Repas champêtre avec l'orchestre Bastien Babaz et le groupe Les Bedzuts. **Animations :** Jeux pour enfants, concours de sciage au passe-partout, marché artisanal, démonstrations de vieux métiers

Navette gratuite le dimanche (depuis l'alpage du Sciard). **Tarif :** 25 €. Cartes en vente : **Office de Tourisme des Alpes du Léman ou au 06 89 48 61 21**

+ d'infos : 04 50 73 71 53

## EXPO VENTE DU CLUB DE L'AMITIÉ

### Salle des Fêtes

#### Habère-Poche

**Dimanche 19 juillet 2026**

**9h-12h et 14h-17h**

Durant toute la journée : pâtisseries, confitures, créations... réalisées par le club. Tombola et buvette.

**Accès libre.**

# à ne pas manquer.....



## GALAAD, LA DERNIÈRE PROPHÉTIE DE MERLIN SON ET LUMIÈRE THÉÂTRAL

### Jardin de la mairie - Habère-Poche Lundi 20 juillet 2026 à 21h30

Galaad, le fils de Lancelot, est appelé selon la légende, à découvrir le Graal mais bien des péripéties l'attendent. Entrez dans le monde des légendes, des chevaliers et créatures de la forêt. Un spectacle tout public, à voir sous les étoiles !

**Tarif :** 10 €. Gratuit pour les moins de 10 ans. Billetterie à l'OT des Alpes du Léman - bureau d'Habère-Poche et sur place le jour même.

+ d'infos & résa 04 50 39 54 46

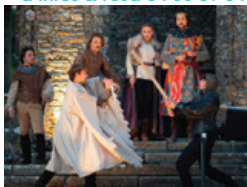

## LES MARDIS AU JARDIN : SOIRÉE FOLK

### Musée d'art et de folklore régional Fessy

#### Mardi 21 Juillet 2026 à 18h

Le jardin du musée s'éveille ! Première soirée au son des musiques et danses traditionnelles. Laissez-vous porter par les sons d'ici et initiez-vous à quelques pas de danse.

**Accès libre.**

+ d'infos : 06 31 41 18 07

## GOÛTER À LA FERME

### La Ferme du Mourian - Bellevaux

#### Mercredi 22 juillet 2026, de 16h à 18h

Visite libre de la ferme et de ses animaux, suivie d'un goûter avec gaufres au lait de chèvre, accompagnées de boissons artisanales.

**Tarif :** 6 €.

+ d'infos : 06 17 10 93 29 ou  
04 50 73 71 53

## VISITE GUIDÉE DU PATRIMOINE DE BOËGE

### Devant l'Église - Boège

#### Jeudi 23 juillet 2026 à 17h30

Découvrez le bourg à travers sa grenette, son église et sa Vierge Noire. Une balade entre histoire locale, rivière de la Menoge, paysages et activités d'hier et d'aujourd'hui.

**Accès libre.**

+ d'infos : 04 50 39 14 71

## RANDONNÉE ÉCRITURE AU LAC DE VALLON

### Lac de Vallon - Bellevaux

#### Samedi 25 juillet 2026

##### De 9h à 12h

Stéphanie vous propose une randonnée autour du lac de Vallon, ponctuée de marche et d'ateliers d'écriture. Une parenthèse (ré)créative au grand air.

**Tarif :** 20 €

+ d'infos : 04 50 73 71 53  
06 13 78 41 60

## CONCERT

### Le P'tit Caf' de Poche - Habère-Poche

#### Samedi 25 juillet 2026 à 20h30

Soirée concert. **Accès libre.**

## LA BRINGUE 2.6

### Terrain de foot - Lullin

#### Samedi 25 juillet 2026 à 19h

Soirée en plein-air avec DJ ! Buvette, burger maison, frites et bar à cocktails.

**Accès libre.**

## GRANDE BROCANTE LOU VIO M'TI

### Place du Village - Habère-Poche

#### Dimanche 26 juillet 2026 à 8h

Grande brocante avec des animations toute la journée au cœur du village d'Habère-Poche ! Buvette et restauration sur place.

**Accès libre.**

+ d'infos : 04 50 39 54 46

## 128<sup>e</sup> PÉLERINAGE AU MONT FORCHAT

### Clairière du Mont Forchat - Lullin

#### Dimanche 26 juillet 2026 à 11h

En l'honneur de Saint François de Sales. 11h : Messe célébrée à la Clairière. 12h : Procession jusqu'à la statue de St François de Sales. 12h30 : Apéritif et repas à la clairière.

**Accès libre.** Repas payant.

+ d'infos : 06 70 86 81 03

## FESTIVAL ROCK'N POCHE

### Parking du télésiège de la Frastaz - Habère-Poche

#### Vendredi 31 juillet et samedi

##### 1<sup>er</sup> août 2026 à 18h

Le plus grand festival de rock de Haute-Savoie du monde !!!

Rock' N Poche fête ses 34 ans cette année ! **Programmation 2026 :** Luiza, Ultra Vomit, Jahneration, Skarra Mucci X ManuDigital, Kabeaushé, Sergent Garcia, Danakil, Mosimann, Amslame-nice, August is gone, 111, Animø Virile, Blue Laïka, Jahnaton, Saxbonnes Send me love letters.

**Tarifs :** Gratuit pour les moins de 10 ans (accompagnés d'un adulte) PASS 1 jour. **Early** - 32 € jusqu'au 7 juin 2026. **Regular** - 34 € du 8 juin au 17 juillet 2026. **Last Minute** - 36 € du 18 au 31 juillet.

**Vente :** OT Alpes du Léman bureau d'Habère-Poche (Pass région) et sur [www.rocknpoche.com](http://www.rocknpoche.com)

+ d'infos : 04 50 39 54 46



# #l'AGENDA de l'été!

## AOÛT

### PÉLERINAGE DE NIFFLON

#### Alpage de Niffon - Bellevaux

**Dimanche 2 août 2026 à 11h**

Messe à 11h en plein air à la chapelle Notre-Dame des Neiges à Niffon d'en haut (1800 m d'alt. - environ 2h de marche). Apéritif offert par le Comité des Fêtes à l'issue de la messe.

**Accès libre.**



### LES MARDIS AU JARDIN : JEUX ET ATELIERS ARTISANAUX

#### Musée d'art et de folklore régional Fessy

**Mardi 4 août 2026 à 18h**

Place au jeu et au savoir-faire pour cette nouvelle soirée. Sculpture de colombe savoyarde, fabrication de sifflets, jeu de la grenouille, quilles... Revivez les gestes et les plaisirs d'autrefois.

**Accès libre.**

+ d'infos : 06 31 41 18 07

### GOÛTER À LA FERME

#### La Ferme du Mourian Bellevaux

**Mercredi 5 août 2026**

**De 16h à 18h**

Visite libre de la ferme et de ses animaux, suivie d'un goûter avec gaufres au lait de chèvre, accompagnées de boissons artisanales.

**Tarif : 6 €.**

+ d'infos : 06 17 10 93 29 ou  
04 50 73 71 53

### PROMENADE FLORALE SUR LE PLATEAU DES MOISES

#### Plateau des Moises - Habère-Poche

**Mercredi 5 août 2026**

**De 9h à 12h**

Suivez Audrey, agricultrice et cueilleuse de plantes, lors d'une balade accessible à toute la famille. Découvrez les nombreuses plantes et fleurs comestibles qui peuplent le plateau.

**Tarif : Adulte 15 € / Enfant (5-9 ans) 10 €.** Gratuit pour les moins de 5 ans. Inscription obligatoire jusqu'à 24h à l'avance.

+ d'infos : 06 16 74 47 24



### ATELIER DÉCOUVERTE DE LA DISTILLATION (HYDROLATS ET HUILES ESSENTIELLES)

#### 201 route des Granges Habère-Poche

**Jeudi 6, mardi 11, lundi 17 et  
mercredi 26 août 2026 de 10h30 à  
16h30**

Cueiliez, sentez, distillez... et repartez avec votre propre flacon d'hydrolat, chargé de souvenirs. Prévoir pique-nique pour le midi.

**Tarif : 45 € (flacon compris).** Tarif adaptable pour les familles.

+ d'infos : 06 27 77 13 26

### VISITE GUIDÉE DU PATRIMOINE DE SAXEL

#### Devant l'Église - Saxel

**Jeudi 6 août 2026 à 17h30**

Découvrez le village à travers son église, son mobilier et les œuvres du sculpteur savoyard Jean-Constant Demaison.

**Accès libre**

+ d'infos : 04 50 39 14 71



### 10<sup>E</sup> CHÂTEAU SONIC

#### Château Saint-Michel d'Avully Brenthonne

**Vendredi 7 août 2026**

Pour sa 10<sup>e</sup> édition, le festival fera vibrer le château jour et nuit. Musique en continu, fête nocturne et surprises animeront les jardins durant ces trois jours de festivités.

**Tarif : NC.** Gratuit pour les moins de 12 ans.



### SOPHRO BALADES

#### 20 kms autour d'Habère-Poche Samedi 8 et 22 août 2026 à 10h

Expérience sensorielle en pleine nature mêlant respiration, mouvements doux et dynamiques

**Tarif : 20 €.**

+ d'infos : 06 73 01 71 84

### SOIRÉE JEUX AVEC LA BANDE À MEEPLE

#### Foyer Rural - Habère-Lullin

**Samedi 8 et vendredi 21 août 2026  
à 19h30**

Grand choix de jeux. Une première soirée découverte est offerte.

**Tarif : adhésion annuelle 15 € adulte / 20 € couple-famille / 7,50 € à partir de 14 ans + demandeurs d'emplois).**

+ d'infos : 07 88 18 47 22

à ne pas  
manquer.....



## MARCHÉ DES CRÉATEURS

**Sous la Grenette et autour de Boège**

**Samedi 8 août 2026 de 9h à 19h**

Artisans, créateurs et producteurs à découvrir, avec démonstrations et food trucks.

**Accès libre.**

**+ d'infos : 06 74 19 72 37**

## GRAND MARCHÉ DU TERROIR ET DE L'ARTISANAT

**Parking du Bois Noir - Habère-Poche**

**Dimanche 9 août 2026**

**De 10h à 18h**

Grand marché des producteurs et des artisans d'art locaux sur le parking des remontées des Habères. Plus de soixante exposants ! Sur place buvette et petite restauration.

**Accès libre.**

**+ d'infos : 04 50 39 54 46**

## PÉLERINAGE À LA CHAPELLE D'HERMONE

**Chapelle Notre-Dame des Hermones - Vailly**

**Samedi 15 août 2026 à 10h30**

Procession jusqu'à la chapelle. Temps de montée à pied, environ 45 min.

**Accès libre**

## PÉLERINAGE NOTRE DAME DES VOIRONS

**Parking du Monastère - Boège**

**Samedi 15 août 2026 à 9h30**

**9h30 :** Rassemblement au parking du Monastère des Voirons, départ en procession vers le Prieuré. **11h :** messe. **12h30 :** Apéritif, pique-nique.

**Accès libre.**

## KERMESSE DE BELLEVaux

**Place du Village - Bellevaux**

**Samedi 15 août 2026 à 11h**

Grande fête traditionnelle au cœur du village, 11h : Messe à l'église de Bellevaux. 12h : Apéro

Concert - Repas sous chapiteau.

Dès 14h : Ouverture des stands, espace enfants, pâtisseries, différents jeux. Concerts

15h : Grand défilé de chars  
20h : repas et snacks à la salle des fêtes. Bals gratuits à partir de 21h en intérieur (musette et variété) et en extérieur avec DJ à 23h.

**Accès libre.** Repas payant.

Aucune réservation pour les repas !



## RANDONNÉE ÉCRITURE AU LAC DE VALLON

**Lac de Vallon - Bellevaux**

**Dimanche 16 août 2026 à 9h**

Stéphanie vous propose une randonnée écriture autour du lac de Vallon, mêlant marche douce et ateliers d'écriture. Une parenthèse (ré)créative au grand air.

**Tarif : 20 €**

**+ d'infos : 04 50 73 71 53  
06 13 78 41 60**

## PÉLERINAGE DE MIRIBEL

**Alpages d'Ajon - Villard**

**Dimanche 16 août 2026 à 10h**

Au départ d'Ajon, montez en direction de la Pointe de Miribel, par un joli sentier bordé d'un chemin de croix remarquable. Retour par le même chemin. Messe à 11h.

## « MARDI DU GÉOPARC » ALPAGÉ DE TRÈS-LE-MONT

**Parking de Très-le-Mont - Lullin**

**Mardi 18 août 2026**

**De 10h à 13h**

Stand pédagogique pour mieux comprendre les richesses du lieu et découvrir le label Géoparc

mondial UNESCO, les singularités du Chablais, l'histoire de ses paysages et les liens forts entre l'Homme et la Terre.

**Accès libre.**

**+ d'infos : 04 50 73 71 53**



## « HAUTE-SAVOIE AU SOMMET » COL DE COU

**Col de Cou/Foyer des Moises Habère-Poche**

**Mardi 18 août 2026 à 9h**

Le Département de la Haute-Savoie organise la 3<sup>ème</sup> édition de son événement « Haute-Savoie au sommet ». Cet été, enfourchez votre vélo et grimpez un col mythique en toute liberté sur des routes réservées aux cyclistes.

**Accès libre.**

**+ d'infos : 04 50 39 50 98**

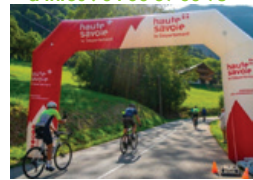

## LES MARDIS AU JARDIN : CONTES ET LÉGENDES

**Musée d'art et de folklore régional Fessy**

**Mardi 18 août 2026 à 18h**

Contes, légendes locales, récits étranges ou malicieux : nos villages n'en manquent pas. Laissez-vous emporter par ces histoires qui voyagent depuis des générations.

**Accès libre.**

**+ d'infos : 06 31 41 18 07**

# #l'AGENDA de l'été!

## GOÛTER À LA FERME

### **GAEC La Ferme du Mourian Bellevaux**

**Mercredi 19 août 2026.**

**De 16h à 18h**

Visite libre de la ferme et de ses animaux, suivie d'un goûter avec gaufres au lait de chèvre, accompagnées de boissons artisanales.

**Tarif : 6 €.**

**+ d'infos : 06 17 10 93 29 ou  
04 50 73 71 53**

## VISITE GUIDÉE DU PATRIMOINE D'HABÈRE-POCHE

### **Devant l'Église - Habère-Poche Jeudi 20 août 2026 à 17h30**

Découvrez le village à travers les peintures murales de son église.

**Accès libre**

**+ d'infos : 04 50 39 14 71**



## DON DU SANG À HABÈRE-POCHE

### **Salle Polyvalente - Habère-Poche**

**Vendredi 21 août 2026**

**De 15h à 19h**

**Sur rendez-vous :**

**dondesang.efs.sante.fr**

## HL FEST

### **Parc du Château - Habère-Lullin Samedi 22 août 2026 à 18h**

Ouverture du site et animations dès 18h, concerts dès 19h.

Au programme cette année :

Mirth Band, Sonic Train, Debatonic, Monkey Bizz. Petite restauration et buvette sur place.

**Accès libre.**

**+ d'infos : 06 95 96 89 34**



## TRAIL DES MOISES

### **Plateau des Moises Habère-Poche**

**Dimanche 23 août 2026 à 9h**

Allier passion du trail ou de la randonnée avec des vacances en famille !

Parcours 14 Kms : départ à 9h

Parcours 10 Kms : départ à 9h30

Parcours 8 Kms : départ à 9h45

Parcours 3,5 Kms : départ à 10h

Départ enfant 11h.

**Tarif : NC**

**+ d'infos : [www.traildesmoises.org](http://www.traildesmoises.org)**

## CONCOURS DE PÉTANQUE À LA CHÈVRERIE

### **Parking du Télésiège du Torchon Bellevaux**

**Dimanche 23 août 2026**

**De 15h à 19h**

Inscriptions dès 11h. De nombreux lots à gagner ! Bar et petite restauration sur place.

**Tarif : NC**

## UNE TOILE SOUS LES ÉTOILES

### **Parking du Bois Noir Habère-Poche**

**Mardi 25 août 2026**

Projection de film en plein air et buvette sur place. Repli dans la salle polyvalente et la salle des fêtes en cas de mauvais temps.

**Accès libre.**

**+ d'infos : 04 50 39 54 46**



## TOUR DU LÉMAN JUNIORS ÉTAPE HAUT-CHABLAIS

### **Alpage de la Buchille - Vailly Samedi 29 août 2026**

Le Tour du Léman juniors, Trophée franco-suisse de cyclisme est organisé pour les jeunes licenciés de 17 et 18 ans. Nouveauté 2026 : épreuve féminine U19/U23

**Accès libre.**

## LA NUIT DES HIBOUX

### **Parking du Plateau des Moises Habère-Poche**

**Samedi 29 août 2026 à 17h**

Très belle descente libre nocturne en VTT le long de la Menoge de Habère-Poche à Saint-André de Boège. Départ à 21h. Report au 5 septembre si mauvaise météo.

**Tarif : NC**

**+ d'infos :**

**[www.nuitdeshiboux.com](http://www.nuitdeshiboux.com)**

## 1<sup>ER</sup> TRIAL 4X4 DE LA FRASTAZ

### **La Frastaz - Habère-Poche Samedi 29 à 14h et dimanche 30 août 2026 à 9h et 14h**

Le 1<sup>er</sup> Trial 4X4 de la Frastaz (challenge franco-suisse) se déroulant sur trois manches (une le samedi après-midi et deux le dimanche). Buvette et petite restauration dans une ambiance conviviale.

**Accès libre.** Épreuves et concert du samedi soir en accès libre pour les spectateurs.

## FESSYVITÉS

### **Centre du village - Fessy Dimanche 30 août 2026 à 10h**

Tout le village de Fessy est en fête pour terminer l'été en beauté !

Plus de 50 artistes et artisans locaux investissent la rue de l'église.

**Accès libre.**

**Visite du musée d'art et de folklore :** Adultes 7 € Enfants (5-14 ans) 5 €

à ne pas  
manquer.....



## CONCOURS DE PÉTANQUE AMICAL

**Parking de la Vogue - Vailly**  
**Dimanche 30 août 2026 à 14h**  
Inscription dès 12h30, début du concours à 14h. Ouvert à tous ! Organisé par le Comité des Fêtes de Vailly au profit d'une association caritative. Buvette et petite restauration sur place.  
**Tarif** : NC.

## SEPTEMBRE

### SOPHRO BALADES

**20 kms autour d'Habère-Poche**  
**Samedi 5 et 19 septembre 2026 à 10h**  
Expérience sensorielle en pleine nature mêlant respiration, mouvements doux et dynamiques.  
**Tarif** : 20 €.  
**+ d'infos** : 06 73 01 71 84

### COURSE D'ORIENTATION

**Salle des Fêtes - Reyvroz**  
**Samedi 5 septembre 2026**  
**De 13h à 16h**  
3 parcours vous sont proposés : 1,5 km sans dénivelé / 5-6 km avec 200 m de dénivelé positif / 10 km avec 500 m de D+.  
**Tarif** : 3 €. Gratuit pour les moins de 3 ans.

### LA VENTRE À TERRE

**La Chèvrerie - Bellevaux**  
**Dimanche 6 septembre 2026 à 9h30**  
Découvrez la beauté du massif du Roc d'Enfer au départ de la Chèvrerie à Bellevaux, avec deux parcours au choix.  
**Nouveauté cette année** : une course de 1,5 km pour les enfants « La Court sur Pattes ».  
**Tarif** : NC.  
**+ d'infos** : [www.loutavan.com](http://www.loutavan.com)

## DESCENTE DE CAISSES À SAVON

**Place du village**  
**Saint-André-de-Boège**  
**Dimanche 6 septembre 2026 à 9h30**  
Venez encourager les bolides ! Animations, buvette et petite restauration.  
**Accès libre**. Repas payant  
**Inscriptions et règlement par mail avant fin juillet** :  
[comite.aparca@gmail.com](mailto:comite.aparca@gmail.com)



## DON DU SANG À BELLEVAUX

**Salle des Fêtes - Bellevaux**  
**Lundi 7 septembre 2026**  
**De 16h à 19h**  
**Sur rendez-vous** :  
[dondesang.efs.sante.fr](http://dondesang.efs.sante.fr)

## DON DU SANG À SAXEL

**Mairie - Saxel**  
**Vendredi 11 septembre 2026**  
**De 16h30 à 19h**  
**Sur rendez-vous** :  
[dondesang.efs.sante.fr](http://dondesang.efs.sante.fr)

## SOIRÉE JEUX AVEC LA BANDE À MEEPLE

**Foyer Rural - Habère-Lullin**  
**Samedi 12 et vendredi 25 septembre 2026 à 19h30**  
Grand choix de jeux. Une première soirée découverte est offerte.  
**Tarif** : adhésion annuelle 15 € adulte / 20 € couple-famille 7,50 € à partir de 14 ans + demandeurs d'emploi.  
**+ d'infos** : 07 88 18 47 22

## NOURRITURE SAUVAGE SAVOUREZ LA NATURE !

**Hêre autonome - 310 chemin du Gros Feu - Bellevaux**  
**Samedi 12 et dimanche 13 septembre 2026**  
Apprenez à reconnaître, cueillir et utiliser les plantes sauvages (préparation de plats, desserts, boissons). Thème : stage d'automne.  
**Tarif** : 200 €.  
**+ d'infos** : 06 42 09 57 38

## SOIRÉE CONCERTS AU PAVILLON BLACK-BOARD

**Salle des Fêtes - Habère-Poche**  
**Samedi 19 septembre 2026 à 19h**  
Retrouvez l'association Black-Board avec au programme : Raoul W / Sixyka / Guerilla Poubelle / Opium du Peuple.  
**Tarif** : 15 € (10 € en prévente sur le site HelloAsso).

## 493<sup>E</sup> FOIRE DE LA ST MAURICE

**Centre du village - Boège**  
**Samedi 19 septembre 2026 à 8h**  
L'une des plus anciennes foires de Haute-Savoie, avec exposition de bétail (vaches, chevaux, petits animaux...), stand de biathlon laser (Ski-Club de la Vallée Verte).  
**Accès libre**. Emplacement exposant payant.  
**+ d'infos** : 06 50 76 91 41

## 1<sup>E</sup> FOIRE MUSICALE DU CHABLAIS

**Salle des fêtes - Bellevaux**  
**Samedi 19 septembre de 14h à 20h. Dimanche 20 septembre de 10h à 18h**  
Organisée par le Chœur du Brevon, cette foire valorisera la musique sous toutes ses formes. Venez échanger, partager en musique avec des chorales, écoles de musique, musiciens et artisans. Dépôt vente d'instruments, animations et tombola. Foodtruck et buvette.

# #l'AGENDA de l'été!

## JOURNÉES EUROPÉENNES DU PATRIMOINE

### VISITE DU MUSÉE DE LA FAUNE

#### Musée de la Faune - Bellevaux

Samedi 19 et dimanche 20  
septembre 2026 de 14h à 16h

Dans le cadre des Journées  
Européennes du patrimoine.  
Thème cette année : « Patrimoine  
en danger ».

**Accès libre.**

+ d'infos : 06 14 14 00 36

## VISITE GUIDÉE DU MUSÉE D'ART ET DE FOLKLORE RÉGIONAL

#### Musée d'Art et de Folklore Régional - Fessy

Samedi 19 et dimanche  
20 septembre 2026 de 14h à 18h

Fraîchement rénové, ce lieu  
vivant de mémoire et de création  
abrite plus de 22 000 objets de la  
vie paysanne... et tout autant  
d'histoires fascinantes à raconter.

**Tarifs :** Adulte 7 € / Enfant (6-14  
ans) 5 €



## VISITE DE LA MAISON DE LA BELLE VALLÉE

#### Maison de la Belle Vallée Bellevaux

Samedi 19 et dimanche 20  
septembre 2026 de 16h30 à 18h

La Maison de la Belle Vallée  
accueillera la photographe  
Sophie Dunajev pour présenter  
son livre *La Belle Vallée*, consacré  
à Bellevaux.

**Accès libre.**

+ d'infos : 06 14 14 00 36

## GRANDE COURSE DE CAISSES À SAVON 1<sup>È</sup> ÉDITION

#### Station d'Hirmentaz - Bellevaux

**Dimanche 20 septembre 2026 à 10h**

Sur les hauteurs d'Hirmentaz, les  
participants dévaleront une piste  
spécialement aménagée, entre  
pente, chicanes et surprises.

10h : ouverture et repérage

11h-17h : plusieurs manches

au programme.

17h-18h : remise des prix.

**Tarif :** 20 € (par caisse à savon).

Inscriptions obligatoires.

+ d'infos : 06 50 39 24 56 ou

06 33 14 99 42

## BAL DES POMPIERS

#### Salle des Fêtes - Bellevaux

**Samedi 26 septembre 2026 à  
19h30**

3ème édition du bal ! Concert  
et DJ pour vous faire danser  
jusqu'au bout de la nuit ! Petite  
restauration et buvette sur place

**Accès libre.**

## OCTOBRE

## FESTIVAL MONTAGNE EN VALLÉE VERTE

#### Villard - Habère-Poche

**Vendredi 2 (soir), samedi 3 et  
dimanche 4 octobre 2026**

Le P'tit Caf', en collaboration  
avec le cinéma « La Trace »  
vous propose un week-end autour  
de la montagne, de l'évolution  
du climat et de nos pratiques.  
Programme à venir.

+ d'infos : 06 87 06 77 92

[www.piitcaf.fr](http://www.piitcaf.fr)



## LES MÉDIÉVALES D'AVULLY

#### Château Saint-Michel d'Avully Brenthonne

**Samedi 3 et dimanche 4 octobre  
2026 à 10h**

Plongez au cœur du Moyen Âge  
avec 15 compagnies, 180 artisans  
et plus de 150 participants  
pour une immersion festive  
et conviviale.

**Tarif :** NC. Gratuit pour les moins  
de 6 ans.

+ d'infos : 04 50 36 11 59 ou

06 27 45 54 57



## SOPHRO BALADES

**20 kms autour d'Habère-Poche  
Samedi 3, 17 et 31 octobre 2026  
à 10h**

Expérience sensorielle en pleine  
nature mêlant respiration,  
mouvements doux et dynamiques.

**Tarif :** 20 €.

+ d'infos : 06 73 01 71 84

## NOURRITURE SAUVAGE SAVOUREZ LA NATURE !

**Hêtre autonome - 310 chemin du  
Gros Feu - Bellevaux**

**Mercredi 7 octobre 2026**

Apprenez à reconnaître, cueillir  
et utiliser les plantes sauvages  
(préparation de plats, desserts,  
boissons). Thème de l'atelier :  
botanique des fruits.

**Tarif :** 70 €.

+ d'infos : 06 42 09 57 38

## GOÛTER À LA FERME

**La Ferme du Mourian - Bellevaux**

**Mercredi 7 octobre 2026, de 16h à 18h**

Visite libre de la ferme et de ses

# à ne pas manquer.....



animaux, suivie d'un goûter avec gaufres au lait de chèvre, accompagnées de boissons artisanales.

**Tarif : 6 €.**

+ d'infos : 06 17 10 93 29 ou  
04 50 73 71 53

## SPECTACLE « LE PROBLÈME LAPIN CARTOGRAPHIE 7 »

**Salle Communale « La Ferma »  
Boège**

**Samedi 10 octobre 2026 à 20h30**

Conférence théâtrale sur le lapin pour comprendre le monde d'aujourd'hui. Hilarant et instructif ! Compagnie Vertical Détour.

**Tarifs : 20 € / réduit 18 € / Adhérent 16 € / Enfant (12 ans) 16 €.**

+ d'infos : 06 51 29 58 99



## SAVOIR-FAIRE ET HISTOIRES DE FEMMES RURALES

**Musée d'art et de folklore régional  
Fessy**

**Samedi 10 octobre 2026**

**De 14h à 17h**

La journée des femmes rurales met à l'honneur celles qui font vivre le territoire au quotidien. Un après-midi d'ateliers autour des savoir-faire et histoires.

**Tarif : 10 €.**

+ d'infos : 06 31 41 18 07

## « LA NUIT EST BELLE » AU MUSÉE D'ART ET DE FOLKLORE RÉGIONAL

**Musée d'art et de folklore régional  
Fessy**

**Samedi 10 octobre 2026**

**De 19h à 21h**

Et si on éteignait les lumières pour mieux voir et écouter la nuit ?

Dans le cadre de « La nuit est belle », événement dédié à la préservation du patrimoine nocturne du Grand Genève, le musée vous propose une visite exceptionnelle, éclairée à la bougie.

**Tarifs : Adulte 7 € / Enfant (5-14 ans) 5 €.**

+ d'infos : 06 31 41 18 07

## LOTO

**Salle des Fêtes - Bellevaux**

**Samedi 10 octobre 2026 à 17h**

Ouverture des portes à 17h. Début des parties à 19h. Loto du Ski-Club de Bellevaux-Lullin. Des centaines de lots à gagner. Bar et petite restauration sur place.

**Tarif : NC. Réservation des cartons  
www.helloasso.com**

+ d'infos : 06 32 20 56 89



## SOIRÉE MOULES - FRITES

**Salle des Fêtes**

**Saint-André-de-Boège**

**Samedi 10 octobre 2026 à 19h30**

Soirée gourmande avec moules cuites au feu de bois, animation musicale et buvette.

**Tarif : NC**

## CONCOURS DE BELOTE

**Salle Polyvalente-Habère-Poche**

**Dimanche 11 octobre 2026 à 14h**

Inscriptions à 13h30. Concours de Belote organisé par le Club de l'Amitié d'Habère-Poche.

**Tarif : NC**

## SALON DES VINS

**Salle des Fêtes - Lullin**

**Samedi 17 octobre de 10h à 20h**

**Dimanche 18 octobre à 10h à 17h30**

16<sup>ème</sup> édition : dégustations avec des producteurs venus de toute la France, produits du terroir et repas sur place ou à emporter le midi.

**Tarif : NC. Verre à dégustation sérigraphié et ticket de tombola inclus.**

+ d'infos : Réservation repas  
06 70 78 65 09

## CONCOURS DE BELOTE

**Foyer Rural - Habère-Lullin**

**Samedi 17 octobre 2026 à 18h30**

Concours aux points par équipe. Nombreux lots à gagner. Buvette et petite restauration.

**Tarif : NC**

**Inscription: comitedesfeteshabere-lullin74@gmail.com ou le jour même à partir de 17h30.**

+ d'infos : 06 95 96 89 34

## REPAS - SPECTACLE PATOIS

**Salle des Fêtes - Bellevaux**

**Samedi 24 octobre à 19h30 et  
dimanche 25 octobre 2026 à 12h**

Repas campagnard, saynètes et chants. Un moment d'échanges en patois, pour faire découvrir ce dialecte local aux débutants et le partager entre initiés.

**Tarif : 24 € (repas + spectacle).**

+ d'infos : 04 50 73 71 53



## LA GRATIFERIA

**Salle Polyvalente - Habère-Poche  
Samedi 24 octobre 2026 à 9h**

« Gratiféria » : foire gratuite, proposée par le SIVALOR, où chacun peut déposer des objets dont il n'a plus besoin et repartir librement avec ce qui lui plaît.

**Accès libre.**

+ d'infos : 04 50 39 52 64

# #l'AGENDA de l'été!

## CONCERT PARTICIPATIF : CHANTONS ENSEMBLE POUR OCTOBRE ROSE

### Salle des Fêtes - Lullin

**Dimanche 25 octobre 2026 à 17h**  
Un rendez-vous musical et solidaire  
proposé par le Choeur du Brevon !

## HAPPY HALLOWEEN PARTY

### Salle des Fêtes Bellevaux

**Samedi 31 octobre 2026**  
Venez fêter Halloween avec  
l'école Buissonnière de Bellevaux !  
Buvette et petite restauration.

## NOVEMBRE

### DON DU SANG À HABÈRE-POCHE

### Salle Polyvalente - Habère-Poche

**Mardi 3 novembre 2026**  
**De 15h à 19h**  
**Sur rendez-vous :**  
[dondesang.efs.sante.fr](mailto:dondesang.efs.sante.fr)

## SOIRÉE JEUX DU P'TIT CAF

### Le P'tit Caf' de Poche Habère-Poche

**Mardi 3 novembre 2026 à 18h**  
Venez jouez en famille ou entre  
amis, autour d'un verre. L'occa-  
sion de découvrir de nouveaux  
jeux de société.  
**Accès libre.**

## GOÛTER À LA FERME

### La Ferme du Mourian - Bellevaux

**Mercredi 4 novembre 2026**  
**De 16h à 18h**  
Visite libre de la ferme et de  
ses animaux, suivie d'un goûter  
avec gaufres au lait de chèvre,  
accompagnées de boissons  
artisanales.  
**Tarif : 6 €.**  
**+ d'infos : 06 17 10 93 29 ou**  
**04 50 73 71 53**

## DON DU SANG À SAXEL

### Mairie - Saxel

**Vendredi 6 novembre 2026**  
**De 16h30 à 19h**  
**Sur rdv : [dondesang.efs.sante.fr](mailto:dondesang.efs.sante.fr)**

## 8H DE BELOTE

### Salle des Fêtes - Vailly

**Samedi 7 novembre 2026 à 8h30**  
L'APE de Vailly vous donne  
rendez-vous pour une journée  
100 % belote ! Au menu : une  
délicieuse tartiflette maison  
ainsi que la traditionnelle soupe  
à l'oignon offerte !  
**Tarif : 30 € (repas inclus)**  
**+ d'infos : 06 80 18 74 94**

## THÉÂTRE « AMOR À MORT »

### Salle Communale « La Ferma » Boège

**Samedi 7 novembre 2026 à 20h30**  
Des histoires d'amour revisitées  
à travers des tableaux grinçants  
et drôles, pour une comédie  
audacieuse et pleine d'humour  
sur la nature humaine.  
**Tarifs : 20 € / réduit : 18 -16 €**  
**Adolescent (12-18 ans) 18 € Enfant**  
**(12 ans) 16 €**  
**+ d'infos : 06 51 29 58 99**



## SOIRÉE CONCERTS AU PAVILLON BLACK-BOARD

### Salle des Fêtes - Habère-Poche

**Samedi 14 novembre 2026 à 19h**  
Retrouvez l'association Black-  
Board avec au programme :  
Bob dit l'ône, No Sex For Butterfly,  
Toxic Frog, Outrage.  
**Tarif : 15 € (10 € en prévente**  
sur le site HelloAsso).

## DON DU SANG À BELLEVAUX

### Salle des Fêtes - Bellevaux

**Lundi 16 novembre 2026**  
**De 16h à 19h**  
**Sur rendez-vous :**  
[dondesang.efs.sante.fr](mailto:dondesang.efs.sante.fr)

## CONCOURS DE BELOTE

### Salle des Fêtes - Bellevaux

**Dimanche 22 novembre 2026 à 14h**  
Inscription dès 13h. En doublette,  
un lot à chaque participant.  
Soupe offerte. Petite restauration  
tout au long du concours.

## LOTO DES ENFANTS

### Salle des fêtes - St-André-de-Boège

**Dimanche 22 novembre 2026 à**  
**14h30**  
Ouverture des portes à 13h30. Parti-  
cipez au loto des enfants et tentez  
de remporter de superbes lots !  
**Tarifs NC. Ouverture billetterie sur**  
[HelloAsso.com](http://HelloAsso.com) le 1<sup>er</sup> novembre

## SOPHRO BALADES

### 20 kms autour d'Habère-Poche

**Samedi 14, 28 novembre 2026 à 10h**  
Expérience sensorielle en pleine  
nature mêlant respiration,  
mouvements doux et dynamiques.  
**Tarif : 20 €.**  
**+ d'infos : 06 73 01 71 84**

## MARCHÉ DE NOËL

### Foyer Rural - Habère-Lullin

**Samedi 28 novembre de 10h à**  
**21h. Dimanche 29 novembre de**  
**10h à 17h**  
Plus d'une trentaine d'exposants  
présenteront leurs créations dans  
une ambiance de Noël. Des idées  
cadeaux pour petits et grands.  
**+ d'infos : 06 95 96 89 34**



# #bons plans été

## MAGIC PASS LE FORFAIT SKI ILLIMITÉ!

EN FRANCE, EN SUISSE & EN ITALIE

DÈS **455€**

ACCÈS À  
**+ DE 100 STATIONS**

HIVER COMME ÉTÉ



**10 STATIONS EN FRANCE**

## MAGIC PASS LE FORFAIT SKI ILLIMITÉ!

EN FRANCE, EN SUISSE & EN ITALIE

DÈS **455€**

ACCÈS À  
**+ DE 100 STATIONS**

HIVER COMME ÉTÉ



**10 STATIONS EN FRANCE**

## MAGIC PASS



Plus de 100 stations de ski en hiver et 53 destinations estivales en Suisse, en France et en Italie. Une seule carte vous donne accès à des stations de ski alpin, glaciers, snowparks, terrasses d'altitude, ainsi qu'à des kilomètres de sentiers de randonnée et d'itinéraires VTT, des destinations familiales, des stations thermales et des panoramas à couper le souffle.

Les stations des Alpes du Léman : Les Habères et Bellevaux-Hirmontaz continuent l'aventure en 2026/2027.

Tarif : Adulte dès 455 € (augmentation des tarifs par palier selon date d'achat).

+ d'infos et vente en ligne : [www.magicpass.ch](http://www.magicpass.ch)



## CGN BILLETTERIE



Vente des billets CGN\* à l'Office de Tourisme des Alpes du Léman dans nos bureaux de Bellevaux et d'Habère-Poche. Pour une heure ou pour une journée, vous naviguez au milieu des plus beaux paysages lémaniques.

**NOUVEAUTÉ :**  
- 20 % avec votre  
Pass Léman France !

\*(Compagnie Générale de Navigation sur le Léman)  
+ d'infos & résa 04 50 39 54 46  
04 50 73 71 53



**LOUEZ VOTRE POCKET WIFI**  
RENT YOUR POCKET WIFI

7€ pour 1 jour  
39€ semaine

Votre réseau wifi privé partout dans la station. Plus de 10 appareils en très haut débit. Connectez les 10 appareils en très haut débit. Connectez les 10 appareils en très haut débit.

Location et informations à l'Office de Tourisme des Alpes du Léman  
04 50 73 71 53 - [www.alpesduleman.com](http://www.alpesduleman.com)

## RESTEZ CONNECTÉ LOUEZ VOTRE POCKET WIFI

Disponible dans les deux bureaux

de l'Office de Tourisme des Alpes du Léman, le "WiFi de poche" permet une connexion très haut débit et illimitée pour tous vos appareils.

**7 € la journée  
et 39 € la semaine**

Votre porte-clé en cadeau !



**L'AGENDA, LES ACTIVITÉS ET COMMERCES DES ALPES DU LÉMAN DANS VOTRE POCHE**

Notre MAG LàOh! n'est plus distribué en boîtes aux lettres, et nous diminuons le nombre d'impressions papier.

**100% ECO**



**L'AGENDA**

# #Activités spéciales enfants/familles

## PARCOURS DE DÉCOUVERTES



### Ombres sur l'alpage Lullin - Alpage de Très-le-Mont

Découvrez la légende du cavalier noir et rencontrez les personnages qui ont façonné cette montagne. Profitez d'une vue à 360° sur le Lac Léman et le Mont-Blanc !



### L'Appel de la Montagne

**Bellevaux - Place de la mairie**

Partez sur les traces des figures montagnardes locales. Vous découvrirez le sommet panoramique du Châtelard, les secrets de la grotte de Cristal ou l'expérience de la cordée.



### Secrets de Fées Habère-Poche

**Plateau des Moises**

4 parcours à énigmes, 4 balades magiques au fil des 4 saisons pour apprendre, comprendre la forêt, les fleurs, l'eau et les activités de montagne.

Livrets en vente dans les bureaux de l'Office de Tourisme (Bellevaux et Habère-Poche)  
Le livret Secrets de fées est également en vente au Foyer des Moises. Tarif de chaque livret 5 €  
+ d'infos 04 50 73 71 53 - 04 50 39 54 46



## Les Enquêtes d'Anne Mésia

**Télécharger l'application gratuite** : un voyage dans le temps à vivre en famille pour découvrir le village de Bellevaux.  
Durée 1h. Départ : Musée de la Faune, 19 place de la mairie - Bellevaux.  
+ d'infos 06 14 14 00 36 - [bellevaux.musees@hautchablais.fr](mailto:bellevaux.musees@hautchablais.fr)



## AIRES DE JEUX

Accès libre (sous surveillance des parents)

- **Lac de Vallon - Bellevaux.** (dès 5 ans).
- **Cœur du village - Bellevaux.** (dès 3 ans).
- **Les Moises - Habère-Poche.** (dès 2 ans).
- **Nouvelle école primaire - Habère-Poche** (dès 2 ans).
- **École - Villard** (dès 3 ans).
- **City Stade - Lullin.**





## Bowling de l'Aérodrome

1 rue de l'Industrie - Annemasse  
Bowling, billards, jeux vidéo, flippers, bar/snack.  
+ d'infos 04 50 38 67 74  
[bowling-annemasse.com](http://bowling-annemasse.com)



## Le Défi des Fées Plateau des Moises - Habère-Poche Du 1<sup>er</sup> juin au 30 septembre 2026.

Jeu de piste et énigmes encadrés par Stéphanie, accompagnatrice en montagne. Dès 3 ans.

Tarif : 20 €  
+ d'infos & résa 06 13 78 41 60

## Cinéma La Trace

430 route de la Veillaz-Devant Villard

Des séances tous les jours !  
[www.cinema-latrace.com](http://www.cinema-latrace.com)

Allo ciné : 04 50 39 08 64

Demandez le programme du cinéma et des soirées à thème dans les bureaux d'accueil de l'Office de Tourisme des Alpes du Léman.

Tarif : 7.50 €.

Abonnement 10 entrées : 60 €

## Visite du Centre d'Immersion Éducatif et Ludique (CIEL)

5 chemin du Tapey - Zone Industrielle d'Arlod 01200 Valsershône

Plongez au cœur de la valorisation des déchets et vivez une expérience immersive mêlant sons, lumières et interactivité. Découvrez le fonctionnement de l'usine, ses métiers et le parcours de transformation des ordures ménagères de façon ludique.

+ d'infos 04 50 56 67 30

## Salle d'escalade indoor

École primaire - Habère-Poche.

Lundi 18h/22h - Mercredi 20h/22h - Jeudi et vendredi 19h/22h.

Réservé aux adhérents.

+ d'infos [vertipoche@gmail.com](mailto:vertipoche@gmail.com) - [www.verti-poche-1.s2.yapla.com](http://www.verti-poche-1.s2.yapla.com)



## FOYER NORDIQUE ET DE LOISIRS DES MOISES

76 route du Mas de l'Épée - Habère-Poche



### Stages multi-activités été de 4 à 14 ans

Du lundi au vendredi. Escalade, VTT, tir à l'arc, course d'orientation, biathlon, disc-golf.

### Location de matériel

Location de VTT, VTTAE, mountain-board, footbike (trottinette tout terrain)

### Navettes VTT

Plusieurs départs/arrivées selon les jours (Mont Forchat, Menoge, Hirmentaz, Les Habères)

### Ouverture du foyer des Moises

Lundi, mercredi, jeudi, samedi et dimanche de 9h30 à 17h30. Mardi et vendredi, sur réservation  
+ Programme détaillé et réservation des activités : [www.foyerdesmoises.com](http://www.foyerdesmoises.com)  
+ d'infos : 06 08 57 06 07 - 04 50 39 50 98

### COPAINS CÂLINS

#### CANI-KART

**Parc Nordique - Les Plagnes - Vailly**  
**Printemps et automne, tous les jours**

Prenez place assis à bord d'un kart conduit par un musher et partez pour une promenade sur les sentiers de la Vallée du Brevon. Durée 1h (préparation 30 mn / activité 30 mn). Dès 7 ans.

**Tarif : 60 €**

+ d'infos & résa : **06 86 99 27 78**



#### FERME D'ANIMATION "PANSER ANIMAL"

**Chemin de Vauverdanne - Lullin**  
**Toute l'année**

Sandrine vous apprendra à créer des liens avec les animaux : chèvres, cochons nains, ânes, perruches... Une soixantaine d'animaux vous attendent dans sa ferme.

**Tarifs : Individuel 30 €, duo 40 €, puis 10 € par personne supplémentaire.**

+ d'infos & résa : **06 13 30 36 00**



FERME DU MOURIAN (Voir P.6)

### PATRIMOINE



#### CHÂTEAU D'AVULLY

**465 chemin d'Avully - Brenthonne**

**Du 1<sup>er</sup> juillet au 31 août 2026 - Lundi au vendredi de 13h30 à 18h. Autres périodes et visites guidées sur rendez-vous.**

Domaine privé de 15 hectares, inscrit Monument historique, magnifiquement restauré et ayant retrouvé tout son cachet médiéval.

**Tarifs : Adulte 10 € - Enfant (5-12 ans) 5 € - Étudiant 8 €**  
 Visite guidée supplément 2 €.

+ d'infos : **04 50 36 11 59 - www.chateauavully.com**

#### MUSÉE DE FESSY

**35 rue de l'église - 74890 Fessy**

**Du 15 juillet au 22 août 2026 - Mardi, mercredi, jeudi, vendredi et samedi de 14h à 18h.**

Ancien corps de ferme familial du XVIII<sup>e</sup> siècle avec la plus importante collection d'objets du monde rural de Haute-Savoie réunie par Bernard Lacroix.

**Tarifs : Adulte 7 € (+ 2 € tablette et casque)**  
 Enfant (5-14 ans) 5 € - Famille (2 adultes + 2 enfants) 20 €.

+ d'infos : **06 31 41 18 07 - www.museamdefessy.fr**

#### MUSÉE DE LA FAUNE ET MAISON DE LA BELLE VALLÉE Bellevaux (Voir P.3)

### PATRIMOINE NATUREL

#### SITES GÉOPARC CHABLAIS



**Le territoire du Chablais est labellisé Géoparc Mondial de l'UNESCO.**

**Lac de Vallon La Chèvrerie - Bellevaux**  
**La Forêt Ivre - Route des Aix - Vailly**  
**Le Belvédère - À côté de l'église - Reyvroz**

+ d'infos : **04 50 73 71 53**

# #Activités Sports&Loisirs

## ACCOMPAGNATEURS EN MONTAGNE \*Médiateurs Géoparc

### EN VALLÉE DU BREVON

\*Rémy Cornier : 06 07 19 14 41  
\*Michel Dunajev : 06 82 42 97 44  
\*Philippe Meynet : 06 32 27 50 28  
\*Jean-Louis Meynet : 06 82 06 95 51  
Alain Niermaréchal : 06 48 79 84 14

### EN VALLÉE VERTE

Marine Bosson : 06 77 69 22 36  
Carine Esbri : 06 68 60 51 01  
\*Dylan Fournier : 06 51 92 89 58

Guillaume Gagnaire : 06 16 06 90 15  
Sébastien Levrat : 06 72 44 60 59  
Derek Richardière : 06 15 99 63 40  
Théophile Morton : 06 62 77 14 83  
Eric Mouchet : 06 80 05 80 82  
Philippe Munier : 06 72 64 32 70  
Stéphanie Pelissier : 06 13 78 41 60  
\*Mathieu Thirant : 06 80 10 77 40  
Boris Tourne : 06 86 89 98 63

### Guides du patrimoine

\*Emilie Meynet : 06 78 95 14 09  
Marie Louise Viguier : 04 50 39 14 71

### Moniteur escalade/via ferrata

Cédric Boissy : 06 74 08 26 58

### Guides de haute montagne

Guillaume MEYNET : 06 71 74 81 54  
Vincent GLAUZY : 06 12 49 30 10

Retrouvez toutes les idées de randonnées en compagnie  
de nos accompagnateurs en montagne



### LES GORGES DU PONT DU DIABLE

205 route des Grandes Alpes - La Vernaz

Du 1<sup>er</sup> avril au 30 septembre 2026, tous les jours.

Infos : 04 50 72 10 39 - [www.lepontdudiable.com](http://www.lepontdudiable.com)

### UN JARDIN AU PARADIS

142 chemin de la Pierre

Habère-Lullin

Du 15 mai au 15 octobre 2026 : mercredi,  
jeudi, vendredi et week-ends de 10h à 18h.

Découverte de l'agroécologie au jardin avec Laure. Une immersion pédagogique pour comprendre l'impact d'une agriculture respectueuse sur notre terroir.

**Tarifs** : Visite simple 5 € (gratuit pour les - 12 ans) / Visite + pause gourmande 15 €  
Enfants 10 €..

Sur réservation uniquement.

+ d'infos & résa : [www.unjardinauparadis.fr](http://www.unjardinauparadis.fr)



**VIVEZ  
LE LÉMAN  
ET LES ALPES  
EN GRAND !**



**AU BORD DU LAC  
ET À LA MONTAGNE ?**

**PLUS DE 60 ACTIVITÉS  
INCLUSES OU À PRIX RÉDUIT**



[f](https://www.facebook.com/LEMANFRANCE) [i](https://www.instagram.com/LEMANFRANCE) [t](https://www.tiktok.com/@LEMANFRANCE) [y](https://www.youtube.com/LEMANFRANCE) #LEMANFRANCE  
[LEMAN-FRANCE.COM](http://LEMAN-FRANCE.COM)



# #Activités

## Montée & Descente

### SUR 2 ROUES



Espace VTT/Bike park et randonnées

**Station Les Habères - Le Bois Noir - Habère-Poche**  
**De 10h à 17h. Du 10 juillet au 17 août : du vendredi au lundi. Avril-Mai-Juin-Septembre-Octobre : les week-ends (détails sur [www.leshaberes.com](http://www.leshaberes.com))**

Télésiège du Darandet pour accès au bike park, parcours VTT, VAE, gravel et randonnées pédestres.

**Tarifs :** Montée télésiège 7 €

**Une montée offerte avec le Pass Léman France**

Ad./enf. : 4h - 16 € / 12 € - Journée - 20,50 € / 14,50 €.  
 + d'infos : **04 50 39 50 31 - 04 50 39 54 46**

Télésièges le Cheneau et les Rhodos  
**Station Hirmontaz - Bellevaux**

**Du 14 juillet au 18 août 2026, tous les mardis de 10h à 17h.**

Accès piétons et vttistes. Report au jeudi en cas de pluie (dernière montée à 16h30)

**Tarifs :** montée 7 € - **Une montée offerte avec le Pass Léman France** . Aller/retour 11 € - journée VTT 13 €.

+ d'infos : **04 50 73 71 72**

Pumptrack des Moises

**76 route du Mas de l'Épée - Habère-Poche**

+ d'infos : **Foyer des Moises - 04 50 39 50 98**

**06 08 57 06 07**

TROTIN'HERBE

**Station Hirmontaz-Bellevaux**

**Du 11 juillet au 23 août. Mardi, mercredi, jeudi, samedi et dimanche. 10h30-12h30 et 13h30-18h. (fermé en cas de mauvais temps).**

**Tarifs** 30 minutes - 9 € / 1 heure - 14 € **10 € avec le Pass Léman France**

2 h - 20 € / 5 h (non consécutives) 40 €. Dès 7 ans.

+ d'infos : **04 50 73 71 53**

### DANS LES AIRS



Vol découverte en montgolfière

**Au départ du parking du Bois Noir à Habère-Poche. Toute l'année.**

Une aventure aérienne inoubliable au cœur du Chablais, pour admirer les reliefs de la région et ses vallées sculptées par le temps, avec des vues imprenables sur le lac Léman et le Mont-Blanc. Durée : 4 h.

+ d'infos & résa :

**[www.montgolfieres-du-mont-blanc.fr](http://www.montgolfieres-du-mont-blanc.fr)**

Parapente, Vol biplace

**Thollon Parapente - J.C.I. Bétemps**

+ d'infos & résa : **06 42 34 49 04**

**Les Hirondailles - Erwan Didriche**

+ d'infos & résa : **06 85 74 03 87**



**EDITION EXCLUSIVE aux Alpes du Léman "L'Alpage Disparu"**

**22 €**

**Un polar savoyard de Fanfoué par Félix Meynet**

Édition collector disponible exclusivement dans nos bureaux de Bellevaux et d'Habère-Poche.

- ✓ Couverture inédite.
- ✓ Fac-similé d'un journal de 1943 reprenant les titres et photos de l'époque.
- ✓ Dossier de 7 pages avec photos et textes relatant les événements.
- ✓ Une page sur le lac aujourd'hui et l'incontournable balade du Lac de Vallon.

# #Activités

## Sports&Loisirs

### GRIMPE

Accroparc Bellavallis  
**GR Aventure, 523 route des Tannes Bellevaux**  
Mai-juin-septembre-octobre : week-ends et jours  
fériés 14h/18h. Juillet-août : tous les jours 9h/18h30.  
**Tarifs** : Adulte 23 € / Juniors (7-16 ans) 17€.  
Île aux enfants (3-6 ans) : 10 €.  
+ d'infos & résa : **06 03 26 33 67 et 04 50 94 64 76**



**ACRO' AVENTURES**  
**Route des Rocailles - Reignier-Esery**  
Du 1<sup>er</sup> avril au 2 novembre, tous les jours.  
**Tarifs** : Grand Parcours Adulte : 26 €  
Grand Parcours -16 ans : 21 €. Parcours Junior : 20 €  
Parcours Enfant : 16 €. Acro'filet : 16 €.  
Course d'orientation : 6 €  
+ d'infos & résa obligatoire : **06 43 16 27 59**  
[www.acro-aventures.com/reignier](http://www.acro-aventures.com/reignier)

### LOCATION MATÉRIEL

**Le Christiana. Sports 2000**  
**120 route du Bois Noir - Habère-Poche**  
VTT électriques, VTT DH, VTT musculaire,  
VTT enfant. Matériel escalade et via ferrata.  
+ d'infos & résa : **06 07 62 68 30**

**Foyer des Moises**  
**76 route du Mas de l'Épée - Habère-Poche**  
VTT, draineuse, ski-roues, footbike et mountainboard.  
+ d'infos & résa : **04 50 39 50 98 et 06 08 57 06 07**

**GR Aventure**  
**523 route des Tannes - Bellevaux**  
Matériel escalade et via ferrata.  
+ d'infos & résa : **06 03 26 33 67**

### DANS LE MILLE

Sports Loisirs Animation  
**Plateau des Moises - Habère-Poche**  
**ou Plaine-Joux - Villard**  
Initiation au Biathlon, tir à l'arc, accompagnement VTT.  
+ d'infos & résa : **06 62 77 14 83**

### DANS L'EAU

**Youcanyon**  
Canyoning. Dès 10 ans.  
**Tarif 50 € (matériel fourni).**  
+ d'infos & résa : **06 65 70 11 76**

**Yaute Canyon**  
En famille, ½ journée ou journée.  
**Tarifs** De 39 € à 120 €.  
+ d'infos & résa : **06 38 01 67 53**

**Meynet Guillaume**  
Guide de haute montagne et canyoning  
+ d'infos & résa : **06 71 74 81 54**

**Stage Montagne & Lac**  
**14/18 juillet. 21/25 juillet. 28 juillet/1<sup>er</sup> août.**  
**25/29 août. Stages de 5 ½ journées. (9h30-16h)**  
Ateliers montagne le matin (biathlon/chercheurs  
d'or/pêche à l'écrevisse/orientation) / stage  
de voile l'après-midi. Déplacements en minibus.  
10/14 ans.  
**Tarif** : 395 €.  
+ d'infos & résa : **06 86 89 98 63**  
[www.voilethonon.com](http://www.voilethonon.com)



**Piscine de la Vallée Verte**  
"La Vague"  
**8 route du collège, Boège**  
**Ouverture à partir du 23 mai.**  
**Du 4 juillet au 30 août. Tous les jours : 10h-20h.**  
Cours de natation, snack, restaurant.  
**Tarifs/entrée** : Enfant - 5 ans gratuit  
Enfant - 15 ans : 4 € / Adulte 5 €.  
+ d'infos : **04 50 39 17 13**  
Facebook : **@piscinelavague**

### PÊCHE

Cartes de pêche (saison, journalière,  
hebdomadaire) en vente dans les bureaux  
de l'Office de Tourisme des Alpes du Léman  
(Bellevaux et Habère-Poche).  
+ d'infos : **04 50 73 71 53**

# #terroir & savoir-faire producteurs

## LES MARCHÉS HEBDOMADAIRES

Bellevaux village : Lundi matin  
Boège : Mardi matin  
Lullin : Jeudi matin

## Boulangeries & Pâtisseries



### LE FOURNIL D'HENRI

**180 route du Col - Habère-Poche**

Pain façonné et cuit sur place,  
viennoiseries/ pâtisseries,  
salon de thé, snack.  
Petite épicerie.  
**04 50 39 52 18**

### FOURNIL LULLINOIS

**187 place des Remparts - Lullin**

Salon de thé, snack.

**04 50 73 81 08**

[fournil.lullinois@orange.fr](mailto:fournil.lullinois@orange.fr)

### LES ÉPIS DU ROC

**136 route de Thonon - Bellevaux**

Salon de thé, snack.

**04 50 73 70 25**

### LE FOURNIL DU CHÊNE VERT

**470 route de Chez le Cadet**

**Saint-André-de-Boège**

Pain au levain (farines biologiques  
de fermes haut-savoyardes).

Vente au fournil : vendredis  
après-midi. Marché de Boège :

mardi matin.

**07 49 62 88 12**

## Boucheries & traiteurs



BOUCHERIE  
DE BELLEVAUX  
Mathieu Jordan  
**104 route des Contamines**

**04 50 17 71 47**

[boucheriejordanmathieu@gmail.com](mailto:boucheriejordanmathieu@gmail.com)

BOUCHERIE  
D'HABÈRE-LULLIN  
Christophe

Bouvier-Bangillon

**9 route Epine - Le Pessey**

**04 50 39 50 35**

[bouvier.boucherie@gmail.com](mailto:bouvier.boucherie@gmail.com)

BOUCHERIE  
LULLINOISE

Eric Decorzent

**23 allée du Cairn - Lullin**

Boucherie : **04 50 73 81 16**

Traiteur : **04 50 73 87 76**

[www.traiteur-decorzent-74.com](http://www.traiteur-decorzent-74.com)

LA CORDÉE  
TRAITEUR

**Village de l'Espérance**

**Burdignin**

Produits locaux de saison  
provenant de la Vallée Verte,

circuits courts.

**04 80 16 10 68**

[contact@cordee-traiteur.fr](mailto:contact@cordee-traiteur.fr)

[www.cordee-traiteur.fr](http://www.cordee-traiteur.fr)

## Fromageries & fruitières



LE COURT-CIRCUIT  
DE SOPHIE

**Villard - Habère-Lullin**

Villard (en face de la mairie/  
école) Jeudi 15h - 19h30  
Samedi 8h30 - 12h

Habère-Lullin (Parking  
les Touristes)

Samedi 15h - 19h30

**06 29 05 51 48**

[lecourtcircuidesophie@gmail.com](mailto:lecourtcircuidesophie@gmail.com)

CIE FROMAGÈRE  
ET PAYSANNE

Fabrication et vente directe  
de Reblochon, tomme, beurre,  
raclette, Abondance.  
Charcuterie, vins et produits  
de la vallée.

**Fruitière de Bogève**

**275 route de Plaine-Joux  
Bogève**

Distributeur automatique  
de fromages 24/24 7j/7.

**04 50 36 60 32**

**Magasin de Boège**

**11 place des marronniers  
Boège**

**04 50 39 98 23**

[coop.boege@gmail.com](mailto:coop.boege@gmail.com)

Vente en ligne :

[fruitiere-des-neiges.com](http://fruitiere-des-neiges.com)

## GAEC LE PLÂNE

1938 route Santadriane  
Curseilles - Saint-André

Producteur fermier. Vente à la ferme : fromages, charcuterie, épicerie fine.

06 42 33 03 56 - 06 70 93 75 24

contact@gaec-le-plane.fr

www.gaec-le-plane.fr

## LA FERME DES MOISES

171 route du Mas de l'Épée

Les Moises - Habère-Poche

Vente à la ferme : fromages de chèvre, produits de la vallée (miel, confitures, tomme de vache, Abondance, Reblochon, yaourts).

07 72 55 62 90

lafermedesmoises@orange.fr

## LA FERME

### DU MONT FORCHAT

27 rue du Bourg - Lullin

Vente directe à la boutique et le jeudi matin sur le marché de Lullin. Fromages secs et frais, yaourts, lait, produits régionaux issus de l'agriculture locale.

04 50 26 53 61 - 06 50 54 30 05

rachel@lafermedumontforchat.fr

www.lafermedumontforchat.fr

## LA FERME DU MOURIAN

683 route du Fenillon - Bellevaux

Vente à la ferme et visites.

Fromages de vaches et de chèvres : fromes, fromages frais, yaourts.

06 17 10 93 29

lafermedumourian@yahoo.com

## Ateliers plantes & jardin

## UN JARDIN AU PARADIS

142 chemin de la Pierre

Habère-Lullin

Visites du jardin, partages, conseils en permaculture et autonomie du jardin.

06 29 49 94 98

www.unjardinauparadis.com

unjardinauparadis@gmail.com

## FORMULES ET POTIONS

177 route de la Pierre - Onnion

Ateliers cosmétiques naturels et bio, produits ménagers.

07 57 10 21 68

contact@formulesetpotions.fr

www.formulesetpotions.fr

## HYDROLACÎME

201 route des Granges

Habère-Poche

Distillerie Hydrolacîme spécialisée dans la culture de plantes aromatiques et médicinales et l'élaboration d'hydrolats (eaux florales). Visites, ateliers et vente directe.

06 27 77 13 26

## HÊTRE AUTONOME

Jérôme Meynet

310 chemin du Gros Feu

Bellevaux

Ateliers autour des plantes sauvages (identification et cueillette de variétés comestibles) et des low-techs.

06 42 09 57 38

www.hetreautonome.com

## Fruits & légumes



## DU SOLEIL EN BOUTEILLES

998 route de la Tête du Char

Habère-Lullin

Confitures, sirops et chutneys artisanaux.

06 50 39 89 51

dusoleilenbouteilles@free.fr

## LA FERME DES GRANDS

CHAMPS & LA

MARMITE ENCHANTÉE

21 route de la Croix Lolet

Habère-Poche

Ferme diversifiée en agriculture biologique : cueillette, arboriculture, maraichage et élevage de poules pondeuses.

06 28 78 00 92 - 06 16 74 47 24

lafermedesgrandschamps74@

gmail.com

lamarmiteenchantee74@gmail.

com

www.lafermedesgrandschamps.fr

## Produits apicoles



## LES RUCHERS DE NADE

457 chemin de la Douai - Bellevaux

Miel, onguents, bougies, animations apicoles

(10 personnes minimum).

Présence sur les marchés.

06 44 10 02 31

nadine.noel74@gmail.com

www.lesruchersdenade.fr

## LA MIELLERIE DES ZYS

2951 route de la Côte - Bellevaux

Miel de montagne et produits dérivés : pain d'épices, bonbons, pâte à tartiner, cosmétiques, bougies. Vente au magasin le vendredi 16h/20h (et le mercredi pendant les vacances).

06 88 53 72 86

mielleriedeszys@gmail.com

## LA MIELLERIE DES SYMBIOSES

Route de Canivet - Vailly

Miels, gelée royale, nougats, guimauves, pain d'épice.

06 31 43 21 95

camillechevallet.api@protonmail.com

## Micro-brasserie



## BRASSERIE DU BRUANT

218 chemin de la Chapelle

Burdignin

Bières bio brassées à l'eau de source. Bouteilles consignées.

Location de tireuses à bières pour vos événements.

06 04 41 21 99

www.brasserie-bruant.fr

# # les tables gourmandes

## BELLEVAUX

Les Pivottes  
**94 chemin des Incarnes, Hirmentaz**  
 Bar-restaurant sur les pistes  
 et au cœur des alpages.  
**04 50 73 75 28**

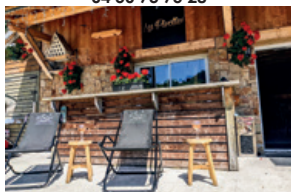

## Les Skieurs

**1373 route d'Hirmentaz, Hirmentaz.**  
 Cuisine traditionnelle, spécialités  
 locales. Au pied des pistes.  
**04 50 73 70 46**



## Le Petit Cordonnier

**19 route de Saint-Jeoire**  
 Bar-restaurant au cœur du village.  
 Authentique cuisine de terroir  
 élaborée avec des produits locaux.  
**06 70 54 49 92**

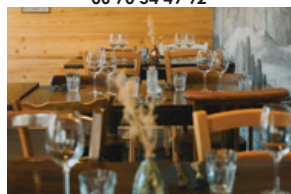

## LE TABAYON

**75 route des Contamines**  
 Steakhouse, spécialités  
 savoyardes, pizzas.  
**06 20 48 60 21**

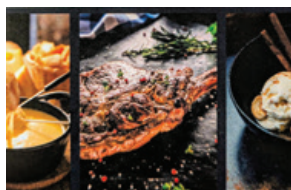

## BOGÈVE

Le Get A Pan  
**90 route de Viuz-en-Sallaz**  
 Bar restaurant au cœur du village.  
 Cadre savoyard chaleureux, carte  
 de saison, pizzas maison.  
**04 50 36 62 50**



## HABÈRE-LULLIN

Auberge de Miribel  
**La Glappaz** (juillet-août)  
 Au cœur des alpages, à la lueur  
 des bougies, spécialités  
 savoyardes, braséade.  
**04 50 39 50 77**



## HABÈRE-POCHE

L'Auberge du Bois Noir  
**Parking du Bois Noir**  
 Brasserie, cuisine traditionnelle.  
**04 50 94 23 26**



## Le Christiana

**88 route du Bois Noir**  
 Petite restauration et bar au pied  
 de l'espace VTT.  
**04 50 31 46 75**

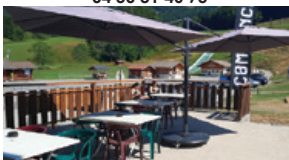

## LA VERNAZ

Brasserie des Gorges  
 du Pont du Diable  
**205 route des Grandes Alpes, le Jotty**  
 (d'avril à septembre)  
 Snack avec produits locaux.  
**04 50 72 10 39**



## VAILLY

### Forêt Ivre

Guide MICHELIN GASTRONOMIE DURABLE

**460 route des 3 Becs**  
 Chef : Frédéric Molina. Cuisine  
 gastronomique créative  
 et audacieuse.  
**04 50 73 61 83**



## Auberge du Moulin de Léré

**270 route de Léré**  
 Table de cuisine de partage  
 dont les plats invitent à la curiosité  
 et à l'échange.  
**04 50 73 61 83**



## Auberge Le Billat

**162 route du Brevon**  
 Café de village,  
 spécialités.  
**04 57 43 03 49**  
**@lebillat.cafe.  
 de.village**



# # artisans d'art



## Les Forges du Portail

### Gérald Viollet

197 route du Nant - BURDIGNIN

Initiation à la forge coutelière.

Boutique web.

06 33 87 20 55

contact@les-forges-du-portail.com

les-forges-du-portail.com



## Poterie des Fontaines

### Jean-Marie Huïtel

402 route des Fontaines - REYVROZ

Poterie traditionnelle savoyarde.

Visites sur RDV.

06 80 30 92 29



## Boutique du Monastère des sœurs de Bethléem.

Monastère des Voirons - BOËGE

Exposition-vente des différents

artisanats des monastères de

Bethléem (statuettes, icônes,

médailles, vaisselle en grès

fabriquée aux Monts Voirons

et faïence décorée). Ouverture

de 13h à 16h30 tous les jours sauf

le dimanche et le lundi.

04 50 39 14 01

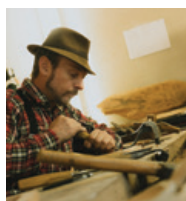

## La Boissellerie de La Fully

### Jean Camille DUVILLARET

580 route des Balcons

de la Vallée - HABÈRE-LULLIN

Sculptures traditionnelles

savoyardes sur bois et stages

d'initiations.

06 84 39 15 24

lafully74@gmail.com

# # les infos utiles

## DISTRIBUTEURS DE BILLETS

**Bellevaux** (Banque Populaire)

**Boège** (Crédit Agricole et Crédit Mutuel)

**Lullin** (Banque Postale)

## STATIONS SERVICE

**Bellevaux** : Épicerie Vival 04 50 73 70 38

## TRANSPORTS

Lignes régulières

Depuis Annemasse - Ligne Y04

Depuis Thonon-Les-Bains - Ligne Y03

Infos et horaires : 04 80 00 70 00

www.laregionvoustransporte.fr

## TAXIS

**BELLEVAUX TAXI** : 06 30 38 47 09

**ACE TAXI - AILLOUD JÉRÔME** :

06 86 86 13 59

www.taxis-vallee-verte-haute-savoie.fr

## SANTÉ, MÉDECINS

**Bellevaux** : Cabinet médical 04 50 73 71 83

**Boège** : Bergoend 04 50 39 13 68

Ducret 04 50 39 15 34

Sabatier 04 50 39 15 20

Ghez 04 50 39 13 37

Carrier 04 50 39 18 00

**Lullin** : Maison de santé 04 50 16 18 62

Riégel 04 50 73 81 80

## PHARMACIES

**Boège** : 04 50 39 10 08 **Lullin** : 04 50 73 80 45

## BIBLIOTHÈQUES

5 bibliothèques et 1 médiathèque sont à votre disposition sur le territoire des Alpes du Léman.

**Infos disponibles à l'Office de Tourisme.**

## LIBRAIRIE LES BOUQUINEUSES

9 rue de l'école. Boège

Grand choix de livres pour tous. Commandes.

04 50 31 43 64

librairielesbouquineuses@gmail.com



“ INVITATION À DÉCOUVRIR  
UNE MONTAGNE DE SAVEURS  
SUR [WWW.ALPESDULEMAN.COM](http://WWW.ALPESDULEMAN.COM) ”



OFFICE DE TOURISME DES ALPES DU LÉMAN

Belleaux: +33(0)4 50 73 71 53

Habère-Poche: +33 (0)4 50 39 54 46

[info@alpesduleman.com](mailto:info@alpesduleman.com) [www.alpesduleman.com](http://www.alpesduleman.com)

