

LÀ! OH!

LE MAG DES ALPES DU LÉMAN
HIVER-PRINTEMPS 2026



UNE MONTAGNE DE LIBERTÉS !

HAUTE-SAOVOIE
MONT-BLANC

LÀ OH!

PROFITEZ D'UN RETOUR AUX SOURCES QUI VA DÉCOIFFER

Ré-apprendre à dépasser ses limites.
Découvrir des moments de sérénité
"pleine nature" en totale liberté
dans un paysage authentique et préservé.
Respirer l'air pur de nos sommets "100 % bio".
Savourer des moments d'exception
avec des activités sur mesure.
Là Oh!, la montagne est
votre espace de vie
et les habitants - fiers de leur terroir -
vous dévoileront tous les secrets !

SOMMAIRE

- 4 LES RENDEZ-VOUS HEBDO
- 10 AGENDA HIVER-PRINTEMPS
- 20 ACTIVITÉS
- 27 TABLES GOURMANDES
- 28 TERROIR & PRODUCTEURS
- 30 INFOS UTILES



Ne manquez rien des activités et des événements des Alpes du Léman
Rendez-vous sur le site alpesduleman.com

#lesRDV de la Semaine !

Lundi



Marché
Place du village - Bellevaux
Toute l'année, sauf jours fériés.
De 8h30 à 12h.
Marché alimentaire : pain, viennoiserie, fromages, fruits, légumes...



VISITES DES MUSEES



Musée de la Faune
19 place de la Mairie - Bellevaux
Vacances de Noël/Nouvel An et vacances d'hiver.
De 10h à 12h.
Plus de 200 animaux de nos montagnes dans leur milieu naturel. Jeu de piste pour les enfants et bornes interactives.



Maison de la Belle Vallée
107 route de Saint-Jeoire - Bellevaux
Vacances de Noël/Nouvel An et vacances d'hiver.
Animation spéciale famille le lundi à 14h30.
Réservation obligatoire.

Tarifs par musée : Adulte 4 € / Enfant (4-16 ans) 3 €.
Tarifs pour les 2 musées : Adulte 7 € / Enfant 5 €.
+ d'infos & résa 06 14 14 00 36



Les Apér'O Crépuscule
RDV devant la Chapelle St Bruno
Lac de Vallon - Bellevaux
Vacances de Noël/Nouvel an à 17h / Vacances d'hiver à 17h30 (18h le 2 mars)
Découverte gourmande du joyau de la Belle Vallée à la nuit tombée. Visite patrimoine et dégustation de produits locaux
Tarifs : Adulte 14 €/Enfant (6-12 ans) 9 €/Famille 40 € (2 adultes + 2 enfants).
+ d'infos & résa 04 50 73 71 53



Balades à raquettes
Station d'Hirmentaz
1434 route d'Hirmentaz Bellevaux
Vacances de Noël/Nouvel An et vacances d'hiver.
De 14h à 16h30
Tarif : 28 € (encadrement, location des raquettes, des bâtons et goûter inclus).
+ d'infos 04 50 73 70 44



L'Aventure Indienne
RDV parking du Plateau des Moises. 76 route du Mas de l'Epée - Habère-Poche
Du 22 décembre 2025 au 15 mars 2026 de 13h30 à 16h30
Aventure à partager : balade à raquettes, traces, feu, tir à l'arc, tomahawk, pow wow, tipi, chamallows grillés. Dès 4 ans. De 4 à 15 personnes.
Tarifs : Adulte 25 € / 5-15 ans 20 € -5 ans gratuit.
+ d'infos & résa 04 50 73 71 53
04 50 39 54 46 (pendant les vacances) 06 16 06 90 15 (hors vacances)



Pot d'accueil
A côté de l'Office de Tourisme
18 route du Col Habère-Poche
Vacances de Noël/Nouvel An et vacances d'hiver. De 16h à 18h.
Vin chaud et boissons sans alcool offerts, présence de producteurs, artisans locaux, et prestataires d'activités (Selon conditions météo).
+ d'infos 04 50 39 54 46

Mardi

Marché
Centre du Village - Boège
Toute l'année de 7h à 13h.
Marché autour de la grenette de Boège. Entre 20 et 45 étals selon la saison (alimentation, textile, produits régionaux).



Rando raquettes
Vallée Verte ou Vallée du Brevon
Tout l'hiver de 9h à 12h.
Tarif unique : 20 €
+ d'infos & résa 06 16 06 90 15.



Atelier D.V.A et Sécurité Neige
Station d'Hirmentaz - Bellevaux
Vacances de Noël/Nouvel An et vacances d'hiver de 14h30 à 17h30
Initiation ludique à la nivologie, mise en situation de recherche DVA avec prêt du matériel (DVA, pelle, sonde).
Tarifs : Adulte 30 € / Enfant (9-18 ans) 25 €
+ d'infos & résa 06 51 92 89 58

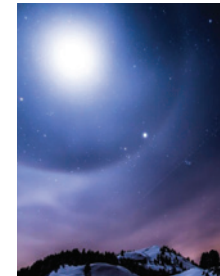

Nocturne de ski de fond aux Moises
Foyer des Moises, 76 route du Mas de l'Epée - Habère-Poche
Du 20 décembre 2025 au 8 mars 2026. De 17h à 21h. Foyer ouvert jusqu'à 22h30.
Selon l'enneigement possibilité de pratiquer le ski-roues ou la randonnée pédestre. Venez découvrir la magie du plateau des Moises à la frontale ! Possibilité de réserver une fondue la veille (minimum 8 personnes) au Foyer des Moises.
Tarifs : Accès aux pistes : 5 € (hors forfaits saison), accès à la salle : 3,50 €.
+ d'infos & résa 04 50 39 50 98

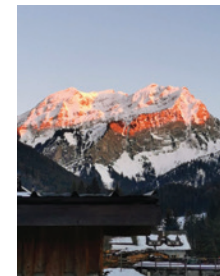

Marché des producteurs et artisans
Village de la Chèverrie Bellevaux
Vacances de Noël/Nouvel An de 17h30 à 19h
+ d'infos 04 50 73 74 69



Descente aux Flambeaux
Village de La Chèverrie Bellevaux
Vacances de Noël/Nouvel An à 18h. Vacances d'hiver à 19h.
Par les moniteurs de l'ESF. Défilé de lampions par les enfants (5 €). Vin chaud offert. Présence de l'Office de Tourisme des Alpes du Léman.
+ d'infos 04 50 73 74 41

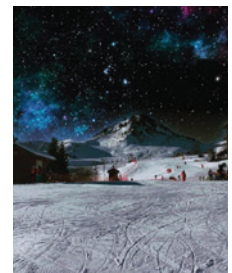

Ski Nocturne à Hirmentaz
Station d'Hirmentaz
1434 route d'Hirmentaz Bellevaux
Vacances de Noël/Nouvel an et vacances d'hiver. De 18h à 20h.
Pour prolonger une journée de ski sous les étoiles, rendez-vous sur la piste éclairée de la Plagne.
Gratuit.
+ d'infos 04 50 73 71 72

Mercredi



La course au trésor englouti

Lac de Vallon - Bellevaux
Vacances de Noël/Nouvel An de 9h à 12h.

Course d'orientation et chasse au trésor guidées par Michel, accompagnateur en montagne.

Tarifs : Adulte 20 € / Enfant (moins de 14 ans) 10 €.

+ d'infos & résa 04 50 73 71 53



L'Aventure Indienne

RDV au parking du Foyer des Moises

76 route du Mas de l'Epée Habère-Poche

Vacances de Noël/Nouvel an de 13h30 à 16h30.

Aventure à partager : balade à raquettes, traces, feu, tir à l'arc, tomahawk, pow wow, tipi, chamallows grillés. Dès 4 ans. De 4 à 15 personnes.

Tarifs : Adulte 25 € / 5-15 ans 20 € - 5 ans gratuit.

+ d'infos & résa 04 50 73 71 53 / 04 50 39 54 46 (pendant les vacances) 06 16 06 90 15 (hors vacances)



VISITES DES MUSEES



Musée de la Faune

19 place de la Mairie - Bellevaux
Vacances de Noël/Nouvel An et vacances d'hiver. De 14h à 16h.

Plus de 200 animaux de nos montagnes dans leur milieu naturel. Jeu de piste pour les enfants et bornes interactives



Maison de la Belle Vallée
107 route de Saint-Jeoire Bellevaux

Vacances de Noël/Nouvel An et vacances d'hiver. De 16h30 à 18h.

Documents, costumes d'époque et objets d'autrefois qui relatent l'histoire de Bellevaux d'hier à aujourd'hui. Livret de jeu pour les enfants.

Tarifs par musée : Adulte 4 € / Enfant (4 à 16 ans) 3 €.

Tarifs pour les 2 musées : Adulte 7 € / Enfant (4 à 16 ans) 5 €

+ d'infos & résa 06 14 14 00 36

Balade à raquettes accompagnée

La Chèvrerie - 5621 route de la Chèvrerie - Bellevaux

Vacances de Noël/Nouvel An et vacances d'hiver. De 14h à 16h30.

Tarif : 28 € (encadrement, location des raquettes, des bâtons et goûter inclus).

+ d'infos & résa 04 50 73 70 44



Sortie Trappeur

Domaine nordique des Mouilles Bellevaux

Vacances de Noël/Nouvel An et vacances d'hiver. De 14h à 16h30.

Sortie en raquettes encadrée par un accompagnateur en montagne pour découvrir les secrets de nos montagnes. Réservée aux enfants. Raquettes + igloo + fondue au chocolat = le secret pour un enfant comblé.

Tarif : 27 € (Matériel et fondue au chocolat compris).

+ d'infos & résa 04 50 73 70 44



Goûter à la Ferme du Mourian

683 route du Fenillon - Bellevaux

Chaque mercredi de 15h30 à 18h. A partir du 17 décembre.

Goûter fermier agrémenté de crêpes ou gâteau «maison» réalisés avec le lait des chèvres, accompagnés de boissons chaudes (chocolat, thé, café...). Visite libre possible.

Tarif : 5 €.

+ d'infos & résa 06 17 10 93 29

Mercredi



Les Habères sous les Réverbères

Station les Habères.

le Bois Noir - Habère-Poche

Vacances d'hiver. De 17h à 21h.

Pistes de luge et de ski alpin éclairées. Buvette et petite restauration sur place.

Dès 17h : animations, ouverture des Téléskis, 19h : descente aux flambeaux (torche à leds : 6 €). Présence de l'Office de Tourisme des Alpes du Léman.

Gratuit.
+ d'infos 04 50 39 54 46 ou 04 50 39 50 31



Descente aux Flambeaux

Station d'Hirmentaz - 1434 route d'Hirmentaz - Bellevaux

Vacances de Noël/Nouvel An à 18h. Vacances d'hiver à 19h.

Par les moniteurs de l'ESF. Descente aux lampions pour les enfants : 5 €. Vin chaud offert. Présence de l'Office de Tourisme des Alpes du Léman.

Gratuit.

+ d'infos 04 50 73 70 44

Jeudi



Marché

Place des remparts - Lullin

Toute l'année sauf les jours fériés. De 8h à 12h.

Fruits, légumes, fromages,...



La course au trésor englouti

Lac de Vallon - Bellevaux

Vacances d'hiver de 9h à 12h.

Course d'orientation et chasse au trésor guidées par Michel, accompagnateur en montagne.

Tarifs : Adulte 20 € / Enfant (moins de 14 ans) 10 €.

+ d'infos & résa 04 50 73 71 53

L'Aventure Indienne

RDV au parking du Foyer des Moises - 76 route du Mas de l'Epée Habère-Poche

Vacances d'hiver, de 13h30 à 16h30.

Aventure à partager : balade à raquettes, traces, feu, tir à l'arc, tomahawk, pow wow, tipi, chamallows grillés. Dès 4 ans. De 4 à 15 personnes.

Tarifs : Adulte 25 € / 5-15 ans 20 € - 5 ans gratuit.

+ d'infos & résa 04 50 73 71 53 / 04 50 39 54 46 (pendant les vacances) 06 16 06 90 15 (hors vacances)

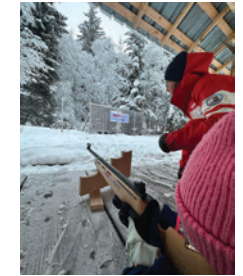

Initiation au Biathlon

Domaine Nordique des Mouilles

1836 route des Montagnes

Bellevaux

Vacances de Noël/Nouvel An de 15h30 à 17h30 vacances d'hiver de 17h30 à 19h30.

Testez le biathlon laser pour une pratique ludique en toute sécurité, encadrée par des moniteurs diplômés.

Tarifs : 15 € par personne (Tarif incluant la prestation du moniteur, le prêt de la carabine laser, et le forfait. Équipement ski de fond non inclus).

+ d'infos & résa 04 50 73 71 53



Visite de la Ferme du Mourian

683 route du Fenillon - Bellevaux

Vacances d'hiver. 16h30 à 18h.

Découverte de la ferme et de ses habitants (chèvres, vaches) en compagnie de Pauline.

Dégustation de produits.

Tarifs : Adulte 8 € / Enfant (2 à 12 ans) 5 €.

+ d'infos & résa 04 50 73 71 53 ou 06 17 10 93 29

Jeudi



Atelier "Tout un fromage"
Chez l'Irmande - 2300 route
du Col - Habère-Poche
Vacances d'hiver
De 16h à 17h30.

Au cours de cet atelier, vous
apprendrez à transformer le lait
des chèvres en fromage, dans
la grange de l'Irmande.
Tarifs : 9 € - famille 32 €
(2 adultes, 2 enfants) et 7 € par
enfant supplémentaire.
+ d'infos & résa 04 50 39 54 46

Marché des artisans
et producteurs
Hameaux de la Chèvrerie
Bellevaux
Vacances d'hiver, 17h30 à 19h.
+ d'infos 04 50 73 74 69

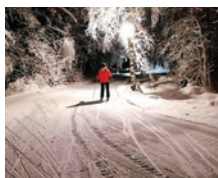

Nocturne de ski de fond
Domaine Nordique
des Mouilles - 1836 route
des Montagnes - Bellevaux
**Vacances d'hiver de 17h30
à 19h30.**

Skiez sous les étoiles, sur le
domaine nordique des Mouilles.
Repas concert au foyer nordique
sur réservation.
Tarifs : Accès aux pistes : 4 €
+ d'infos & résa 04 50 73 74 40

Vendredi



VISITES DES MUSEES



Musée de la Faune

19 place de la Mairie - Bellevaux
**Vacances de Noël/Nouvel An et
vacances d'hiver. De 14h à 16h.**
Plus de 200 animaux de nos
montagnes dans leur milieu
naturel. Jeu de piste pour les
enfants et bornes interactives



Maison de la Belle Vallée

107 route de Saint-Jeoire
Bellevaux
**Vacances de Noël/Nouvel An
et vacances d'hiver. De 16h30
à 18h.**
Documents, costumes d'époque
et objets d'autrefois qui relatent
l'histoire de Bellevaux d'hier à
aujourd'hui. Livret de jeu pour les
enfants.
Tarifs par musée : Adulte 4 € /
Enfant (4 à 16 ans) 3 €.
Tarifs pour les 2 musées : Adulte
7 € / Enfant (4 à 16 ans) 5 €
+ d'infos & résa 06 14 14 00 36



Nocturne de Ski
de Fond
Domaine Nordique des Mouilles
1836 route des Montagnes
Bellevaux
**Vacances de Noël/Nouvel an
de 17h30 à 19h30.**

Skiez sous les étoiles, sur le
domaine nordique des Mouilles.
Petite restauration.
Tarifs : Accès aux pistes : 4 €
+ d'infos & résa 04 50 73 74 40



Pot de Départ
GAEC le Plâne,
1938 route de Santadriane
Saint-André de Boège
Vacances d'hiver de 16h à 19h.
Dégustation de fondue, lait frais,
jus de fruits, vin chaud. Possibilité
pour les enfants de rendre visite
aux vœux. **Gratuit**
+ d'infos 06 42 33 03 56 et
06 70 93 75 24

Visite de la Ferme
du Mourian
683 route du Fenillon - Bellevaux
**Vacances de Noël/Nouvel An
De 16h30 à 18h.**
Découverte de la ferme et de
ses habitants (chèvres, vaches)
en compagnie de Pauline.
Dégustation de produits.
Tarifs : Ad. 8 € / Enf. (2-12 ans) 5 €.
+ d'infos & résa 04 50 73 71 53 ou
06 17 10 93 29

Dimanche



Sortie raquettes
et diots grillés
ou fondue

La Chèvrerie - Bellevaux
De 9h à 15h.

Sortie à raquettes avec un
accompagnateur en montagne
et dégustez, en pleine nature,
une fondue ou des diots grillés.
Tarif : Adulte 50 € - Enfant (-15
ans) 30 €
+ d'infos & résa 06 16 06 90 15



Cours de télémark
Station Hirmantaz - Bellevaux
À 9h30.

Découvrez avec un cours unique
et testez cette activité.
Tarif session unique : 10 € (hors
matériel et forfait)
+ d'infos & résa 07 63 11 37 76 /
06 76 18 58 21

Pot d'accueil
Centre du village
de la Chèvrerie - Bellevaux
**Vacances de Noël/Nouvel An
et vacances d'hiver à 17h.**
+ d'infos 04 50 73 74 69.

SOIRÉES JEUX



- La bande à Meeple
A Habère-Lullin
Rendez-vous une fois par mois
(vendredi ou samedi) au foyer
rural d'Habère-Lullin pour
partager, découvrir de
nouveaux jeux de société.
+ d'infos
labandeameeple@gmail.com

- Au P'tit Caf'
A Habère-Poche
Le 1^{er} mardi du mois. Jouez en
famille ou entre amis, autour
d'un verre. L'occasion de
découvrir des jeux de société.
+ d'infos info@ptitcaf.fr

- A l'école de la Corbière
A Saint-André de Boège
Le 1^{er} vendredi du mois. Dès 18h.
(Sauf le 9 janvier)
Découvrez de nouveaux jeux
et vivez un moment convivial
intergénérationnel autour
d'un buffet canadien.
+ d'infos
comite.aparca@gmail.com

- Jeux du mercredi
A Saxel
Tous les mercredis en hiver à la
salle des fêtes, dès 17h.
Jeux de société, jeux de cartes
(pas mal de joueurs de belote !),
ping pong, fléchettes, divers...
+ d'infos
labouledesaxel@gmail.com

L'équipe de l'Office
de Tourisme vous
souhaite la
bienvenue et est
à votre disposition
pour répondre
à vos questions
et organiser
votre séjour dans
les meilleures
conditions.

LOUEZ VOTRE POCKET WIFI

Stay connected

LOUEZ VOTRE POCKET WIFI
RENT YOUR POCKET WIFI

WiFi 7C 39€ / semaine

Votre réseau wifi privé partout dans la station
Private Wifi network anywhere

Connectez 10 appareils en très haut débit
Connect up to 10 devices with high speed connection

Location et informations à l'Office de tourisme
Alpes et information at the tourist office
04 50 73 71 53 - www.alpesdeléman.com

No public rental areas

Disponible dans les
2 bureaux de l'Office
de Tourisme des Alpes
du Léman. Pour vos
vacances dans les Alpes
du Léman, une solution
"Wifi de poche" qui
permet une connexion
très haut débit illimité
pour tous les appareils
Wi-Fi.
**7 € la journée
et 39 € la semaine**

DECEMBRE

Père Noël et Papillotes

A Reyvroz le matin et Vailly l'après-midi
Mercredi 3 décembre 2025 à 10h
Venez guider les attelages de chiens de traîneaux avec le Père Noël ! **Gratuit.** Réservation obligatoire car nombre limité de personnes pour le trajet.
+ d'infos & résa : 04 50 73 71 53

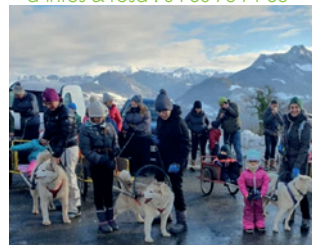

Marché de Noël

Salle des Fêtes - Burdignin
Samedi 6 décembre 2025 à 10h
Exposants articles artisanaux. Vente de tartiflette, crêpes à déguster sur place ou à emporter, boissons. Tombola, tatouages de Noël.
Entrée libre.

Repas dansant au profit du téléthon

Salle des Fêtes - Bellevaux
Samedi 6 décembre 2025 à 19h
La soirée du Téléthon organisée par l'Amicale des Sapeurs-Pompiers de Bellevaux est de retour pour la bonne cause !
Tarif : 20 € la carte
+ d'infos : 04 50 73 71 53



Le Truc de Noël

**Salle Polyvalente
Habère-Poche**
Samedi 6 décembre 2025 à 14h
Venez fêter Noël avec les Passeurs d'Arts ! Ateliers d'arts plastiques et BD.... suivis d'un goûter-concert.
Accès libre.

Théâtre musical «Le Malade Imaginaire en La Majeur»

**Salle Communale «La Ferme»
Boège**
Samedi 6 décembre 2025 à 20h30
Argan est persuadé d'être l'homme le plus malade du monde. Afin de s'assurer un secours quotidien et durable, il a décidé de marier sa fille à un médecin. Mais celle-ci ne compte pas se laisser faire.
Tarif : Plein tarif : 20 €, Tarif réduit : de 16 à 18 €
+ d'infos : 06 51 29 58 99



Marché de Noël

Salle des Fêtes - Reyvroz
Samedi 13 décembre 2025 à 10h
L'Association des Parents d'Elèves de Reyvroz, organise

son traditionnel Marché de Noël.
Accès libre. Réservation obligatoire pour la tartiflette du soir au 06 35 45 65 27.

Marché de Noël de la Vallée Verte

**Salle Communale «La Ferme»
Boège**
**Samedi 13 et dimanche 14
décembre 2025 à 10h**
Le marché de Noël de Vallée Verte Créative est de retour ! Uniquement des artisans et créateurs locaux. Buvette, Diots/Gratin, Tartiflette.
Entrée libre.

Ciné Jeunesse

Collège Notre-Dame - Bellevaux
Samedi 13 décembre 2025 à 16h
Une séance de ciné originale, sur le thème de la famille.
Entrée libre.

Lancement de saison Espace Nordique des Mouilles

**Foyer Nordique des Mouilles
Bellevaux**
Dimanche 14 décembre 2025 à 10h
Pour le lancement de saison 2025/2026 de nombreuses animations gratuites sont à découvrir sur le domaine nordique des Mouilles à Bellevaux ! **Gratuit.**
+ d'infos : 04 50 73 74 40



Concert de Noël

Eglise - Boège
Dimanche 14 décembre 2025 à 17h
Retrouvez la Chorale A Cœur Joie de la Vallée Verte pour son concert de Noël sous la direction de Benoît DUBU.
Entrée libre.

Don du sang

**Salle Polyvalente
Habère-Poche**
Mardi 16 décembre 2025 à 14h
Privilégier la prise de rendez-vous :
dondesang.efs.sante.fr

Fête de Noël des Enfants

Salle des Fêtes - Bellevaux
Vendredi 19 décembre 2025 à 18h
Soirée festive de Noël ! Présence du Père-Noël, maquillage, jouets, barbe à papa.... Buvette et petite restauration sur place
Gratuit. Ouvert à tous.

Stage d'Initiation à la sculpture sur bois

La Boissellerie de La Fully
**580 route des Balcons
de la Vallée - Habère-Lullin**
Vendredi 19 décembre 2025 à 9h
Dimanche 21 décembre 2025 à 9h
Jean-Camille Duvillaret, passionné de sculpture sur bois, vous apprendra les techniques de base pour réaliser une sculpture de votre choix.
Journée (9h-17h) ou 1/2 journée (9h-12h30)
Tarif : Journée 155 € / 1/2 journée 95 €
+ d'infos & résa : 06 84 39 15 24

Soirée Pull de Noël

**Le P'tit Caf' de Poche
Habère-Poche**
Samedi 20 décembre 2025 à 18h
Viens avec ton plus beau pull de Noël au P'tit Caf' ! Qui aura le plus original ?!!!
Entrée libre.



Concert de Noël

Eglise - Lullin
Dimanche 21 décembre 2025 à 17h
Retrouvez le Chœur du Brevon pour son traditionnel concert de Noël. Vin chaud offert. **Entrée libre.**

Rando Yourte & fondue sous les étoiles

Col du Feu - Lullin
Lundi 22 décembre de 18h30 à 23h
Partez pour une soirée inoubliable en pleine nature, après 45 minutes de marche vous atteignez le plateau de Très-le-Mont et la yourte pour déguster une bonne fondue.
Tarif : Adulte 60 € / Enfant (8-11 ans) 35 €.
+ d'infos : 06 80 10 77 40
mathieu.thirant@gmail.com



Père Noël

Parvis de la mairie - Villard
Dimanche 21 décembre 2025 à 14h
Rejoignez le Père Noël pour une féerique promenade en calèche, une tradition locale à ne pas manquer. Ambiance festive garantie et goûter offert par l'association Villard en Fête.
Accès libre.

Arrivée du Père Noël

Hameau des Excoffons - Vailly
Mardi 23 décembre 2025 à 18h30
Chaque année le Père Noël se retrouve dans un hameau différent de la commune de Vailly. **Accès libre.**

Arrivée du Père Noël

**Foyer Nordique des Mouilles
Bellevaux**
Mardi 23 décembre 2025 à 15h
Ne manquez pas le passage du Père Noël qui ravira les petits et les grands. Rencontre avec le Père Noël, balades en calèches, chocolat chaud, vin chaud et friandises offertes. **Accès libre.**

Visite du Père Noël

Office de Tourisme des Alpes du Léman - Bureau d'Habère-Poche
Mercredi 24 décembre 2025 à 10h
Rencontre avec le Père-Noël qui passera en calèche au cœur du village. Distribution de friandises, boissons chaudes, balades en calèche. Rendez-vous devant l'Office de Tourisme. **Gratuit.**
+ d'infos : 04 50 39 54 46

Rando Yourte & Fondue sous les étoiles

Col du Feu - Lullin
Lundi 29 décembre 2025 de 18h30 à 23h

Partez pour une soirée inoubliable en pleine nature, après 45 minutes de marche vous atteignez le plateau de Très-le-Mont et la yourte pour déguster une bonne fondue.

Tarif : Adulte 60 € / Enfant (8-11 ans) 35 €.

+ d'infos : 06 80 10 77 40
mathieu.thirant@gmail.com

JANVIER

Pot du Nouvel An

Place du Chef-Lieu - Vailly
Jeudi 1^{er} janvier 2026 à 10h30
Pour célébrer la nouvelle année, le Comité des Fêtes de Vailly vous offre la soupe à l'oignon !
Gratuit

80 Min Chrono

Station d'Hirmentaz - Bellevaux
Samedi 3 janvier 2026 à 16h
Course de ski alpinisme par équipe de 2. Le but étant de faire le plus de boucles possibles en 80 min en relais. Boucle de 2,5 kms avec 210 D+.
Tarif : NC
+ d'infos : 06 88 53 72 86



Concert du Nouvel An

Salle des Fêtes - Bellevaux
Samedi 10 janvier 2026 à 18h
L'Union instrumentale de Vailly et l'orchestre des jeunes de l'école de musique du Brevon vous invitent à leur traditionnel concert du Nouvel An.
Entrée libre.



Stage d'Initiation à la sculpture sur bois

La Boissellerie de La Fully
580, route des Balcons de la Vallée - Habère-Lullin
Samedi 17 janvier 2026 à 9h
Jean-Camille Duvillaret, passionné de sculpture sur bois, vous apprendra les techniques de base pour réaliser une sculpture de votre choix. Journée (9h-17h) ou 1/2 journée (9h-12h30)
Tarif : Journée 155 € / 1/2 journée 95 €
+ d'infos & résa : 06 84 39 15 24

Théâtre Contemporain «La Fleur au Fusil»

Salle Commune «La Ferme» Boège
Samedi 17 janvier 2026 à 20h30
Quand son petit-fils l'interroge sur sa vie, Céleste, émigrée portugaise en France, convoque en sa mémoire les souvenirs de sa jeunesse muselés par la dictature de Salazar.
Tarif : Plein tarif : 20 €, Tarif réduit : 18 €
+ d'infos : 06 51 29 58 99

Concours de Belote

Salle des Fêtes - Bellevaux
Dimanche 18 janvier 2026 à 14h
Organisé par Cœur d'Agate.
Tarif : Tarif unique : 24 € (par doublette).

Fête de la raquette

Parking du Torchon - 5621 route de la Chèvrerie - Bellevaux
Col du feu - Lullin
Dimanche 18 janvier 2026. Dès 10h
Journée nationale de la raquette, différents ateliers seront proposés : Atelier DVA - sécurité hivernale, randonnées à raquettes avec les accompagnateurs en montagne, construction d'igloos.
+ d'infos & résa : 04 50 73 71 53 / 04 50 39 54 46



Concert

Le P'tit Caf' de Poche Habère-Poche
Samedi 24 janvier 2026 à 20h30
Régulièrement le P'tit Caf' vous propose une soirée concert et il y'en a pour tous les goûts !
Accès libre.

Soirée Concerts avec The Locos

Salle des Fêtes - Habère-Poche
Samedi 24 janvier 2026 à 19h30
Retrouvez l'association Blackboard avec au programme The Locos, ska punk, Madrid / Lucie Sun, rock, Lorient. Petite restauration, buvette et stands sur place.
Tarif : 15 € (10 € en préloc sur le site Helloasso.).

Réservation conseillée sur Helloasso.



Repas de la Paroisse

Salle Polyvalente - Habère-Poche
Dimanche 25 janvier 2026 à 12h
Repas proposé pour la fête patronale de la commune d'Habère-Poche : la St François de Sales. Apéritif offert après la messe. Tombola...
Tarif : NC
+ d'infos : 04 50 39 52 64

Soirée Match d'Impro

Salle des Fêtes - Bellevaux
Vendredi 30 janvier 2026 à 19h30
Une soirée placée sous le signe de l'humour, des émotions et de la convivialité. L'entrée est gratuite et ouverte à tous. Un chapeau sera à votre disposition à la fin de la soirée !



FEVRIER

Diffusion Match Rugby Tournoi 6 Nations

Le P'tit Caf' de Poche Habère-Poche
Jeudi 5 février 2026 à 21h
Venez supporter l'équipe de France pendant les matchs du Tournoi des 6 Nations au P'tit Caf' ! **Accès libre.**

Carnaval

Salle des Fêtes - Bellevaux
Samedi 7 février 2026 à 16h
Défilé, concours du plus beau déguisement, animations. Buvette et petite restauration.
Accès libre.

Café-théâtre «Rien ne sert de tout dire, il faut mentir à point !»

Salle des Fêtes Saint-André-de-Boège
Samedi 7 février 2026 à 20h30
Dimanche 8 février 2026 à 17h
Vendredi 13 février 2026 à 20h30
Samedi 14 février 2026 à 15h et 20h30
Vendredi 20 février 2026 à 20h30
Samedi 21 février 2026 à 15h et 20h30
Dimanche 22 février 2026 à 17h
Vendredi 27 février 2026 à 20h30
Retrouvez la troupe de La Parenthèse pour son nouveau spectacle ! Petite collation offerte.
Tarif : Adulte : 12 €, Enfant : 6 € (moins de 12 ans).
+ d'infos : 06 03 95 37 82



Ski Nocturne au Stade de Neige du Col du Feu

Stade de Neige du Col du Feu Lullin
Mercredi 11 février 2026 à 18h30
Venez skier sur la piste éclairée du Stade de Neige du Col du Feu !
+ d'infos : 04 50 73 86 91

Soirée Karaoké Blind test

Le P'tit Caf' de Poche Habère-Poche
Samedi 14 février 2026 à 20h
Venez chanter au P'tit Caf' ! Et si vous avez peur des fausses notes, vous pouvez au moins participer au Blind Test !
Entrée libre.

Diffusion Match Rugby Tournoi 6 Nations

Le P'tit Caf' de Poche Habère-Poche
Dimanche 15 février 2026 à 16h
Venez supporter l'équipe de France pendant les matchs du Tournoi des 6 Nations au P'tit Caf' !
Accès libre.

Boum du Carnaval

Salle des Fêtes - Lullin
Mardi 17 février 2026 à 16h
Au programme : maquillage, musique, buvette, goûter et petite restauration.
Entrée libre. Ouvert à tous !

Stage d'Initiation à la sculpture sur bois

La Boissellerie de La Fully
580, route des Balcons de la Vallée - Habère-Lullin
Mercredi 18 février 2026 à 9h
Mercredi 25 février 2026 à 9h
Jean-Camille Duvillaret, passionné de sculpture sur bois, vous apprendra les techniques de base pour réaliser une sculpture de votre choix. Journée (9h-17h) ou 1/2 journée (9h-12h30)
Tarif : Journée 155 € / 1/2 journée 95 €
+ d'infos & résa : 06 84 39 15 24

Ski Nocturne au Stade de Neige du Col du Feu

**Stade de Neige du Col du Feu
Lullin**
Mercredi 18 février 2026 à 18h30
Venez skier sur la piste éclairée du
Stade de Neige du Col du Feu !
+ d'infos : 04 50 73 86 91

Rando Yourte & Fondue sous les étoiles

Col du Feu - Lullin
**Mercredi 18 et vendredi 20 février
2026 de 18h30 à 23h.**
Partez pour une soirée inou-
blable en pleine nature, après
45 minutes de marche vous
atteignez le plateau de
Très-le-Mont et la yourte pour
déguster une bonne fondue.
**Tarif : Adulte 60 € / Enfant (8-11
ans) 35 €.**
+ d'infos : 06 80 10 77 40 - ma-
thieu.thirant@gmail.com

Course de ski de randonnée «La Ballavaude»

Station d'Hirmentaz - Bellevaux
Samedi 21 février 2026 à 17h30
Course de ski de randonnée
(montée sèche) de 500 m
de dénivélé, immanquable
à Bellevaux !
Tarif : NC. Bulletin d'inscription
disponible à l'Office de Tourisme
bureau de Bellevaux.
+ d'infos : 04 50 73 71 53



Passage du Char du Carnaval

**Hameaux des Plagnes, des
Charges et du Lavouët - Vailly**
Samedi 21 février 2026 à 10h
Chaque année le char du
Comité des Fêtes fait un arrêt
dans des hameaux différents
du village de Vailly. Cette année,
rendez-vous aux Plagnes, aux
Charges et au Lavouët ! **Gratuit.**

Théâtre

Collège Notre-Dame - Bellevaux
Samedi 21 février 2026 à 20h
L'association Cœur d'Agate
vous propose une soirée à la
salle de théâtre du collège.
Tarif : 12 €.

Carnaval

Salle des Fêtes - Lullin
Samedi 21 février 2026 à 18h30
Traditionnel carnaval avec au
programme le défilé dans le
village à 18h30 et des ateliers et
jeux : venez déguisés ! Petite
restauration, buvette. **Accès libre.**
+ d'infos : 06 75 37 31 34

Bar éphémère

Salle des Fêtes - Habère-Poche
Samedi 21 février 2026 à 20h
Depuis 2018, un bar éphémère
est reconstitué pour une soirée
placée sous le signe de la
convivialité, de la musique et de
l'ambiance festive au cœur de
l'hiver. Profitez de l'esprit Rock'n
Poche en plein mois de février !
Entrée libre.



Diffusion Match Rugby Tournoi 6 Nations

**Le P'tit Caf' de Poche
Habère-Poche**
Dimanche 22 février 2026 à 16h
Venez supporter l'équipe
de France pendant les matchs
du Tournoi des 6 Nations
au P'tit Caf' ! **Accès libre.**

Rando Yourte & fondue sous les étoiles

Col du Feu - Lullin
**Mardi 24 et samedi 28 février 2026
de 18h30 à 23h.**
Partez pour une soirée inou-
blable en pleine nature, après
45 minutes de marche vous
atteignez le plateau de
Très-le-Mont et la yourte pour
déguster une bonne fondue.
**Tarif : Adulte 60 € / Enfant (8-11
ans) 35 €.**
+ d'infos : 06 80 10 77 40 mathieu.
thirant@gmail.com

Winter Trail des Mouilles Rousses

**Foyer Nordique des Mouilles
Bellevaux**
Samedi 28 février 2026 à 17h
Trail solidaire ouvert à tous,
aux personnes en situation de
handicap, dans la simplicité,
la convivialité et le partage,
au profit de l'association
«A chacun son Everest».
Tarif : NC
Bulletin d'inscription au foyer
de ski de fond des Mouilles.
+ d'infos : 04 50 73 74 40



Loto des élèves Notre-Dame

Salle des Fêtes - Bellevaux
Samedi 28 février 2026 à 18h30
De très beaux lots à gagner !
1 entrée minimum par personne,
réservation conseillée, places
limitées. **Tarif : NC**

Seule en Scène «Le Radeau de la Méduse»

**Salle Communale «La Ferme»
Boège**
Samedi 28 février 2026 à 20h30
Vous connaissez le tableau mais
connaissez-vous son histoire ?
Comment faire découvrir une
œuvre majeure de la peinture
du romantisme avec humour,
dérision et expertise sans jamais
devenir ennuyeux ?
**Tarif : Plein tarif : 20 €, Tarif réduit :
de 16 à 18 €**
+ d'infos : 06 51 29 58 99



MARS

Concours de belote

Salle des Fêtes - Villard
Dimanche 1er mars 2026 à 14h
Organisé par Villard en Fête,
de nombreux lots à gagner !
Tarif : NC
Inscription sur place à partir de
13h30.

Café-théâtre «Rien ne sert de tout dire, il faut mentir à point !»

**Salle des Fêtes
Saint-André-de-Boège**
Dimanche 1er mars 2026 à 17h
Vendredi 6 mars 2026 à 20h30
**Samedi 7 mars 2026 à 15h et
20h30**
Retrouvez la troupe de
La Parenthèse pour son nouveau
spectacle ! Petite collation offerte.
**Tarif : Adulte : 12 €, Enfant : 6 €
(moins de 12 ans). Réservations
ouvertes à partir du 1er février
2025. Billeterie sur place.**
+ d'infos : 06 03 95 37 82

Don du sang

Salle des Fêtes - Bellevaux
Lundi 2 mars 2026 à 16h
Salle Polyvalente - Habère-Poche
Mardi 3 mars 2026 de 14h à 18h
Privilégier la prise de rendez-
vous : dondesang.efs.sante.fr

Stage d'Initiation à la sculpture sur bois

La Boissellerie de La Fully
**580 route des Balcons de
la Vallée - Habère-Lullin**
Mercredi 4 mars 2026 à 9h
Jean-Camille Duvillaret, passionné
de sculpture sur bois, vous
apprendra les techniques de
base pour réaliser une sculpture
de votre choix. Journée (9h-17h)
ou 1/2 journée (9h-12h30)
**Tarif : Journée 155 € et
1/2 journée 95 €**
+ d'infos & résa : 06 84 39 15 24

La Dictée de la Marmotte

Ecole Primaire d'Habère-Lullin
Vendredi 6 mars 2026 à 20h
Pour braver les pièges de la

langue française dans la bonne
humeur «jeunes et moins jeunes»
pourront tester leurs connais-
sances en orthographe et
grammaire. A partir du CM1 !
Gratuit.
+ d'infos : 06 95 96 89 34

Carnaval de l'APE

Salle Polyvalente - Habère-Poche
Samedi 7 mars 2026
Défilé, animation musicale,
buvette, restauration.



Soirée On Joue ?!

Salle des Fêtes - Lullin
Samedi 7 mars 2026 à 15h
En partenariat avec la biblio-
thèque de Reyvroz, retrouvons-
nous pour un temps de partage
autour du jeu. **Entrée libre.**
+ d'infos : 06 31 98 96 96

Fête de la St Patrick

Salle des Fêtes - Bellevaux
Samedi 7 mars 2026 à 19h30
Venez célébrer cette fête
emblématique Irlandaise,
et déguster une bonne pinte
de Guinness (avec modération) !
Entrée libre.

Soirée Choucroute

Salle des Fêtes - Reyvroz
Samedi 7 mars 2026 à 19h
Menu : Kir, choucroute garnie,
fromage, dessert et café.
Sur place ou à emporter.
Soirée années 80 : Ambiance
assurée ! **Tarif : NC**
Réservation au 06 11 87 08 86.

Soirée Tartiflette Karaoïk

**Salle Commune «La Ferma»
Boège**

Samedi 7 mars 2026 à 20h

La Chorale à Cœur Joie de la Vallée Verte, organise une soirée repas tartiflette avec animation karaoké (animation Sylvain Basson). **Tarif : NC**
+ d'infos : 06 27 82 59 37

Diffusion Match Rugby Tournoi 6 Nations

**Le P'tit Caf' de Poche
Habère-Poche**

Samedi 7 mars 2026 à 15h

Venez supporter l'équipe de France pendant les matchs du Tournoi des 6 Nations au P'tit Caf' !
Accès libre.



Nourriture sauvage Savourez la nature !

**310 chemin du Gros Feu
Bellevaux**

Mercredi 11 mars 2026.

Initiation botanique. Apprenez à reconnaître les plantes sauvages, quand et comment les cueillir et les utiliser. **Tarif : 70 €**
+ d'infos : 06 42 09 57 38
contact@hetreautonome.com

La St Patrick au P'tit Caf'

**Le P'tit Caf' de Poche
Habère-Poche**

Samedi 14 mars 2026 à 19h30

Pour la Saint Patrick, soirée en musique, avec de la bonne bière bien sûr (avec modération !) **Accès libre.**

Exposition des Talents Locaux

Salle des Fêtes - Reyvroz

**Samedi 14 mars 2026 de 14h
à 18h**

**Dimanche 15 mars 2026 de 10h
à 17h**

Les artistes locaux exposent leurs talents ! Vous retrouverez de la vannerie, couture, bijoux, sculpture, travail du bois et du fer, peinture, photo, poterie...
Entrée libre.



Soirée Karaoké

Salle des Fêtes - Bellevaux

Samedi 14 mars 2026 à 16h30

RDV vers 16h30 pour des parties enfants. Vente de crêpes. Pour les plus grands, la soirée débutera à 19h. Buvette et petite restauration. **Accès libre.**

Tartiflette à emporter

Gîte les Hermones - Vailly

Dimanche 15 mars 2026 à 10h

L'association Brevon-Bénin organise sa tartiflette à emporter (avec charcuterie et dessert). Vous pourrez retirer vos plats à partir de 10 heures au Gîte des Hermones. Cartes en vente au Tabac Presse Lullinois.
+ d'infos : 04 50 73 82 29

Soirée Concert

Salle des Fêtes

Saint-André-de-Boège

Samedi 21 mars 2026 à 18h

Ouverture des portes à 18h. Rendez-vous pour une soirée concert avec 2 groupes Rock-Celtique qui feront bouger

la Vallée Verte : Dress Code «VERT» et bonne humeur demandée !

Tarif : 10 € (gratuit -12 ans).

+ d'infos : Réservation sur la
Billetterie helloasso.com

Concours de Belote

Foyer Rural-Habère-Lullin

Samedi 21 mars 2026 à 18h30

Avis aux pros du 10 de der et aux stratèges du capot... le Comité des Fêtes lance son concours de belote ! Concours aux points par équipe. Nombreux lots à gagner. Buvette et petite restauration.

Tarif : NC

Inscription: comitedesfeteshabere-
lullin74@gmail.com ou 06 95 96
89 34 ou le jour même à partir de
17h30. + d'infos : 06 95 96 89 34

Journée Festive du Feufliazhe

**Salle Polyvalente
Habère-Poche**

Samedi 28 mars 2026 à 14h

Venez écouter, jouer, chanter et danser ! Prestation de tous les ateliers de 14h à 19h. Bal à 20h. **Tarif : Ateliers et rencontre musicale gratuits.**

Bal payant : 10 € (8 € pour les adhérents sur présentation de la carte).



Théâtre «Camus... Sartre, Miroir d'Enfances»

**Salle Commune «La Ferma»
Boège**

Samedi 28 mars 2026 à 20h30

Le petit Albert a grandi dans un quartier pauvre d'Alger, le petit Jean-Paul dans un immeuble

parisien cosu. Chacun d'eux a raconté cette enfance, Sartre dans « Les mots » Camus dans « Le premier homme ».

Tarif : Plein tarif : 20 €, Tarif réduit : de 16 à 18 €

+ d'infos : 06 51 29 58 99



Théâtre

Salle des Fêtes - Bellevaux

Samedi 28 mars 2026 à 20h

L'association Cœur d'Agate vous propose des Saynètes de 15 à 45 minutes, du théâtre de boulevard, Vaudeville. Théâtre de la Fourche. **Tarif : 10 €.**

Nourriture sauvage Savourez la nature !

**310 chemin du Gros Feu
Bellevaux**

Samedi 28 et dimanche 29 mars 2026.

Stage de printemps Apprenez à reconnaître les plantes sauvages, quand et comment les cueillir et les utiliser. **Tarif : 200 €**

+ d'infos : 06 42 09 57 38

contact@hetreautonome.com



AVRIL

Stage d'Initiation à la sculpture sur bois

**La Boissellerie de La Fully
580, route des Balcons de
la Vallée - Habère-Lullin**

Mercredi 1^{er} avril 2026 à 9h

Jean-Camille Duvillaret, passionné de sculpture sur bois, vous apprendra les techniques de base pour réaliser une sculpture de votre choix. Journée (9h-17h) ou 1/2 journée (9h-12h30)

Tarif : Journée 155 € / 1/2 journée 95 €

+ d'infos & résa : 06 84 39 15 24

Valley of Dub #8

**Salle des Fêtes - Habère-Poche
Samedi 4 avril 2026 à 18h**

Nouvel Assaut lance la 8ème édition de son Valley of Dub. Programme à venir ! Buvette et foodtruck, bon son et lights. Participation libre. Entrée prix libre conscient.

Chasse aux oeufs

Vailly

Lundi 6 avril 2026 à 14h30

Chasse aux oeufs ouverte à tous ! Tous les enfants seront récompensés par un sachet de gourmandises !

Tarif : 2 €.

+ d'infos : 06 75 37 31 34



Les Apér'o Lac. Découverte Gourmande du Joyau de la Belle Vallée

**RDV devant la Chapelle Saint
Bruno - Bellevaux**

**Mardi 7 et lundi 13 avril 2026 de
17h30 à 19h**

Profitez de l'ambiance unique des lumières de fin de journée pour découvrir le site de l'ancienne Chartreuse de Vallon, et sa chapelle Saint Bruno.

Tarif : Ad. : 14 €, Enf. (6-12 ans) : 9 €.

Famille (2 ad. + 2 enf.) : 40 €.

+ d'infos & résa: 04 50 73 71 53

Nourriture sauvage Savourez la nature !

**310 chemin du Gros Feu - Bellevaux
Mercredi 8 avril 2026.**

Apprenez à reconnaître les plantes sauvages, quand et comment les cueillir et les utiliser.

Tarif : 70 €

+ d'infos : 06 42 09 57 38

contact@hetreautonome.com

Théâtre « Les coups tordus »

**Salle Commune «La Ferma» Boège
Samedi 11 avril à 20h30. Dimanche
12 avril à 18h. Vendredi 17 avril à
20h30. Samedi 18 avril à 20h30.**

Dimanche 19 avril à 18h

Nouvelle pièce de Pierre Sauvillat par la Compagnie « Oxygène » La vraie question : un homme politique est-il un être humain ?

Tarif unique : 10 €

+ d'infos :

oxygene.boege@gmail.com

Concours de belote

**Salle des Fêtes - Bellevaux
Dimanche 12 avril 2026 à 14h**

Organisé par «La Clique du Roc» ce concours se fera au cumul des points. Nombreux lots, soupe offerte, petite restauration.

+ d'infos : 06 70 99 70 96

Loto

Salle des Fêtes - Lullin
Samedi 18 avril 2026 à 19h
Nombreux lots à gagner !
3 cartons par personne = 1 place assise, Buvette, petite restauration sur place.
Tarif : 25 € les 4 cartons en prévente jusqu'au 11/04. Prévente des cartons sur HelloAsso. Après le 11/04, 25 € les 3 cartons.

Soirée Concerts avec Sun

Salle des Fêtes - Habère-Poche
Samedi 18 avril 2026 à 19h30
Retrouvez l'association Blackboard avec au programme :
- Sun, pop métal, Allemagne
- Lynn Maring, pop, Genève
- Bloomon, pop, Genève
Petite restauration, buvette et stands sur place.
Tarif : 15 € (10 € en préloc sur le site Helloasso.).
Réservation conseillée sur Helloasso.



Trail de Reyv'

Salle des Fêtes - Reyvroz
Dimanche 19 avril 2026 à 9h30
Le Comité des Fêtes de Reyvroz organise pour la quatrième année le Trail de Reyv' !
Cette manifestation sportive comporte courses à pieds ainsi qu'une marche sportive.
Tarif : NC
+ d'infos : 06 58 29 78 27

Concert

Le P'tit Caf' de Poche
Habère-Poche
Samedi 25 avril 2026 à 20h30
Régulièrement le P'tit Caf' vous propose une soirée concert et il y'en a pour tous les goûts !
Accès libre.

Vogue de la St Georges

Parking de la Vogue - Vailly
Samedi 25 et dimanche 26 avril 2026
Vogue organisée par l'Union Instrumentale de Vailly. Samedi : à partir de 20h, repas et bal avec DJ sous chapiteau. Dimanche : Repas «filets de perche» le midi.

Bourse Petite Enfance Printemps / Eté

Salle des Fêtes - Villard
Samedi 25 avril 2026 de 8h30 à 17h
Dimanche 26 avril de 9h à 12h
Villard en fête organise sa bourse petite enfance pour la saison printemps / été 2026 ! Vêtements de 0 à 16 ans, femme enceinte, chaussures, puériculture, livres...
+ d'infos : www.placedesbourses.fr

Théâtre musical «Virginie et Paul»

Salle Communale «La Ferme»
Boège
Samedi 25 avril 2026 à 20h30
Paul et Virginie invitent à dîner leurs amis Paul et Virginie. Paul, le mari de Virginie, est amoureux de l'autre Virginie, et sa femme est courtisée par l'autre Paul.
Plein tarif : 20 €, tarif réduit : 18 €
+ d'infos : 06 51 29 58 99



Chasse aux œufs

Parc du Château
Habère-Lullin
Dimanche 26 avril 2026 à 10h
Les enfants petits et grands sont amenés à trouver des cailloux de couleurs dans le parc et sont récompensés par des chocolats ou autres (différents niveaux de jeux) + des activités « surprise ».
Tarif : NC
+ d'infos : 04 50 39 13 08

Spectacle Magie Mentalisme «que du bonheur»

Salle des Fêtes - Reyvroz
Jeudi 30 avril 2026 à 20h
Tel un sorcier, un scientifique envoûteur, Thierry Collet transforme la scène en laboratoire d'expériences prodigieuses. Sur sa table, quelques accessoires : jeu de cartes, bouteilles, verres...
Tarif : 20 € / - 18 ans 15 € / réduit 17 € / abonnés 15 €
+ d'infos : 04 50 71 39 47

MAI

Journée + Soirée 100% Filles

Salle Communale «La Ferme»
Boège
Samedi 2 mai 2026
ALERTE GIRL POWER À BOÈGE !
2nd édition. Journée et soirée alliant salon bien-être et soirée dansante, dans une ambiance feutrée, accueillante et bienveillante. **Entrée libre.**



Vente de fleurs & plants

Cour de l'école - Villard
Samedi 9 mai 2026 à 11h
Les bénéfices de cette vente sont destinés à contribuer au financement des projets pédagogiques des écoles de Villard et Burdignin.

Le Marché Créateurs

Sous la Grenette et autour
Boège
Samedi 9 mai 2026 à 9h
Les marchés Créateurs de la Vallée Verte sont de retour avec de nouveaux Artisans créateurs et producteurs à découvrir !
+ d'infos : 06 74 19 72 37

Atelier Découverte de la Distillation

Route des Granges
Habère-Poche
Samedi 16 mai 2026 à partir de 10h30.
Explorez les mystères de la distillation d'hydrolats et d'huiles essentielles lors d'un atelier.
Tarif : 45 €
+ d'infos : 06 27 77 13 26



Don du sang

Salle des Fêtes - Bellevaux
Lundi 18 mai 2026 à 16h
La collecte de sang de Bellevaux se déroulera sur RDV préalable. Avant de prendre rendez-vous, nous vous proposons de vérifier votre aptitude au don directement sur notre site Internet :
<https://dondesang.efs.sante.fr/puis-je-donner>

Nourriture sauvage Savourez la nature !

310 chemin du Gros Feu
Bellevaux
Mercredi 20 mai 2026.
«Mauvaises herbes» du potager. Apprenez à reconnaître les plantes sauvages, quand et comment les cueillir et les utiliser.
Tarif : 70 €
+ d'infos : 06 42 09 57 38
contact@hetreautonome.com

La Nuit des Musées

Musée de la Faune - Bellevaux
Samedi 23 mai 2026 à 20h
La nuit Européenne des musées sera fêtée comme il se doit au musée de la Faune !
Gratuit.
Pas besoin de réserver !
+ d'infos : 06 14 14 00 36

Trails de la Vallée du Brevon

Salle des Fêtes - Bellevaux
Dimanche 24 mai 2026 à 5h
Trail des Allobroges : 55 km
Alloduotrail en relais : 55 km
Trail des crêtes du Brevon : 35 km
Trail des 20 ans : 20 km
Trail découverte : 10 km
Marche du Brevon : 10 km
+ d'infos :
www.trailsvalleedubrevon.weebly.com

Course d'orientation

Plateau des Moises - Habère-Poche
Samedi 30 mai 2026 à 9h30
Organisée par l'APE de Villard/Burdignin. Plusieurs parcours - plusieurs niveaux de difficulté seront proposés sur le plateau des Moises. **Tarif : NC**

Soirée Karaoké Blind test

Le P'tit Caf' de Poche
Habère-Poche
Samedi 30 mai 2026 à 20h
Venez chanter au P'tit Caf' ! Et si vous avez peur des fausses notes, vous pouvez au moins participer au Blind Test ! **Entrée libre.**

Jeux Intervill'âges du Brevon

Salle des Fêtes - Reyvroz
Samedi 30 mai 2026 à
Constituez votre équipe.. 3,2,1, partez ! Ouverts à tous les habitants de la vallée du Brevon (Bellevaux, Lullin, Vailly, Reyvroz). Inscription sur le site de la MJC avant le 15 mai.



Repas dansant

Salle des Fêtes - Bellevaux
Dimanche 31 mai 2026 à 12h
Organisé par le Ski-Club Bellevaux-Lullin. **Tarif : NC**

Vide Grenier

Salle des Fêtes - Reyvroz
Dimanche 31 mai 2026 à 8h
Le Comité des fêtes organise 2^e vide-greniers. **Tarif : Accès libre.**
Emplacements payants.

POUR LES P'TITS LOUPS

EN PLEINE NATURE



Parcours "Secrets de Fées" 4 sentiers

Plateau des Moises à Habère-Poche
Découvrez de façon ludique la vie d'hier et d'aujourd'hui en moyenne montagne, tout en vous sensibilisant au respect de la nature. Un livret indispensable pour décrypter les messages des fées est en vente à l'Office de Tourisme, au Foyer des Moises. Durée 1h à 1h30/ parcours. Tarif : livret 5 € Départ du parcours : parking du plateau des Moises.
+ d'infos OT Alpes du Léman
Habère-Poche - 04 50 39 54 46



Descentes aux lampions des p'tits champions

LES HABÈRES SOUS LES RÉVERBÈRES

Station les Habères - Le Bois Noir Habère-Poche
Vacances d'hiver. Les mercredis 17h-21h. Pistes de luge et de ski alpin éclairées. Buvette et petite restauration sur place. Dès 17h : animations, ouverture des Téléskis, 19h : descente aux flambeaux juniors, ambiance musicale.
Flambeau ESF à leds 6 €
+ d'infos : 04 50 39 54 46 - 04 50 39 50 31

DESCENTE AUX FLAMBEAUX

Station d'Hirmentaz - Bellevaux
Vacances Noël/Nouvel An, les mardis à 18h. Vacances d'hiver, les mercredis à 19h.
Par les moniteurs de l'ESF, Descente aux lampions pour les enfants 5 €. Vin chaud et boissons offertes.
+ d'infos & résa : 04 50 73 70 44.

Village de La Chèverrie - Bellevaux
Vacances Noël/Nouvel An, les mardis à 18h. Vacances d'hiver, les mardis à 19h.
Par les moniteurs ESF, descente aux lampions juniors 5 €. Vin chaud et boissons offertes.
+ d'infos & résa : 04 50 73 74 41



Atelier "Tout un fromage"

Habère-Poche voir p.8 / Dès 4 ans.



La Ferme du Mourian

Bellevaux

- Goûter à la ferme (Voir p.6)
- Visite de ferme (Voir p.7)

La ferme d'animation "panser" animal

Chemin de Vauverdanne Lullin

Toute l'année sur réservation Sandrine vous apprendra à créer des liens avec les animaux : chèvre, cochon nain, âne, perruche, âne. Une soixantaine d'animaux vous y accueilleront.
Tarifs : Individuel 30 €, duo 40 €, puis 10 € par personne supplémentaire.
+ d'infos & résa : 06 13 30 36 00

Visite du Centre d'Immersion Educatif et Ludique (CIEL)

5 chemin du Tapey Zone Industrielle d'Arlod 01200 Valserhône
Plongez au cœur de la valorisation de vos déchets et vivez une expérience inédite à travers un détonnant mélange de sons, de lumières et d'interactivité. Découvrez la vie de l'usine, ses métiers, expérimenter le circuit de transformation des ordures ménagères en s'amusant.
+ d'infos 04 50 56 67 30

Bowling de l'Aérodrome

1 rue de l'Industrie Annemasse
Bowling, billards, jeux vidéo, flippers, bar/snack.
+ d'infos 04 50 38 67 74
bowling-annemasse.com



Visite du Château d'Avully

465 route d'Avully. Brenthonne
Tous les jours sur réservation.
Dès 5 ans. Château restauré avec son cachet médiéval : donjon, douves en eau, pont-levis, salles décorées de peintures murales et musée sur l'histoire du Moyen-Age et de la Savoie.
Tarifs : Adulte 8 € - Enfant 6 € (Mini. 5 pers. - maxi. 20 pers.) 1h environ.
+ d'infos & résa : 04 50 36 11 59.

Acro' Aventures

1000 route des Rocailles. Reignier-Esery
Toute l'année. Parcours aventures dans les arbres et Accro filet : aire de jeux suspendue dans des filets. Dès 3 ans. Sur réservation.
Tarifs : de 16 € à 26 € selon les parcours.
+ d'infos & résa : 06 43 16 27 59
www.acroaventures.com



Musée de la Faune & La Maison de la Belle Vallée

Bellevaux voir p. 4, 6, 8. Dès 3 ans.

Le Cinéma La Trace

430 route de la Veillard Devant Villard.
Des séances tous les jours !
www.cinema-latrace.com
Allo ciné : 04 50 39 08 64
Demandez le programme du cinéma et des soirées à thème dans les bureaux d'accueil de l'Office de Tourisme des Alpes du Léman.
Tarif : 7.50 €. Abonnement 10 entrées : 60 €



Les Enquêtes de Anne Mésia

Télécharger l'application gratuite : Un voyage dans le temps à vivre en famille pour découvrir le village de Bellevaux. Durée 1h. Départ : Musée de la Faune, 19 place de la mairie - Bellevaux.
+ d'infos 06 14 14 00 36 - bellevaux.musees@hautchablais.fr



Jardins des neiges

Dès 3 ans - le club Piou Piou des ESF accueille les enfants de 3/4 ans, pris en charge par des moniteurs spécialistes de la petite enfance. Cours particulier de 30 mn.
Dès 4 ans - cours collectifs de 2h.
+ d'Infos auprès des ESF



Les rendez-vous des vacances

Les sorties trappeurs avec l'ESF à Bellevaux (Voir p.6)
L'aventure indienne à Habère-Poche (Voir p.4, 6, 7)
L'atelier DVA et sécurité neige à Bellevaux (Voir p.5)



Luge

Pour le plus grand plaisir des bambins, des pistes de luge sécurisées sont damées à proximité des domaines skiables, offrant ainsi une glisse tranquille.
• A Habère-Poche sur le Plateau des Moises et au Bois Noir "Le Monde de Perce-Neige".
• A La Chèverrie, près du télésiège "Les Étangs".
• Aux Mouilles, derrière le Foyer de Ski de Fond.
• A Hirmentaz, derrière les caisses des remontées mécaniques.
• A Lullin au Col du Feu au pied de la piste de ski.
L'accès aux pistes de luge s'effectue sous l'entière responsabilité des adultes.

DOMAINES ALPINS



Écoles du Ski Français

Réservation des cours en ligne : cours collectifs et particuliers. Ski et handicap : enseignement adapté aux skieurs en situation de handicap, mise à disposition d'un matériel et encadrement spécifique.

+ d'infos & résa auprès des ESF.
ESF Bellevaux : 04 50 73 70 44 - www.esf-bellevaux.com
ESF Vallée Verte - Habère-Poche : 04 50 39 52 75
www.esf-valleeverte.com

Espaces ludiques

LES HABÈRES

LE MONDE DE PERCE NEIGE

Le Monde de « Perce Neige », la petite hermine des Habères, s'ouvre sur 3 espaces ludiques en front de neige : un espace luge, un espace ski alpin et un espace balade. Accès parking du Bois Noir à Habère-Poche.

+ d'infos : 04 50 39 50 31



BELLEVAX-HIRMENTAZ

Ateliers, petit slalom, petites bosses, tout est prévu pour découvrir les plaisirs de la glisse tout en s'amusant seul ou avec ses parents !

+ d'infos : 04 50 73 71 72

Hirmentaz - les Habères
 950/1610 m



Deux stations reliées pour vous offrir un domaine 50 km de pistes : petits et grands pourront découvrir le ski plaisir entre alpages et sapins. 43 pistes de tous niveaux vous attendent. Achat des forfaits en ligne ou aux caisses des remontées mécaniques.

+ d'infos :

Les Habères - 74420 Habère-Poche
04 50 39 50 31 - infos@leshaberes.com
www.leshaberes.com
Hirmentaz - 74470 Bellevaux - 04 50 73 71 72
contact@hirmentaz-bellevaux.com
www.hirmentaz-bellevaux.com



Roc d'Enfer 1100/1800 m

Une station au cœur de la forêt, où tous les amoureux de la nature se ravissent des paysages et se laissent porter par le plaisir de toutes les glisses. Le domaine de la Chèvrerie est relié à St-Jean d'Aulps (station des Portes du Soleil) 23 pistes de tous niveaux.

La Chèvrerie - 74470 Bellevaux - 04 50 73 74 69
tourisme@rocdenfer.com - www.rocdenfer.com



Stade de neige
 du Col du Feu - Lullin

Idéal pour apprendre à skier dans un cadre convivial et économique. 1 piste bleue, 1 téléski.

+ d'info : 04 50 73 86 91

PREVENTES FORAITS SAISON

Date de fin de vente des forfaits saison à tarif promotionnel :

HIRMENTAZ-LES HABÈRES : 19/12/2025 - 17h
 Vente en ligne : www.alpesduleman.com
+ d'info : 04 50 73 71 53 ou 04 50 39 54 46

Les Bons plans de nos stations

Achetez votre forfait journée ou 5 heures en ligne et bénéficiez d'une réduction de 1€ sur le prix normal du forfait.

Rendez-vous sur www.rocdenfer.com ou www.hirmentaz-bellevaux.com

Pour l'achat d'un forfait saison profitez des **Journées « Pass Découverte »** : Profitez de **5 journées** dans les stations partenaires en Haute-Savoie ou Savoie. Ces journées sont **offertes ou à prix promotionnel allant jusqu'à -50 %** (selon les stations). Le Pass Découverte est offert à toute personne ayant acheté un forfait à un prix supérieur à 150 €.

Les Habères au printemps

Au printemps la station des Habères se transforme et après le ski place au bike park et au VTT (ouverture dès le mois d'avril et tous les week-ends du printemps).

NOUVEAU

Tous les dimanches le club de télémark vous propose de découvrir cette activité
Station Hirmentaz Bellevaux à 9h30

Possibilité de découvrir avec un cours unique pour tester cette activité.

Tarif session unique 10 € (hors matériel et forfait)

+ d'infos & résa 07 63 11 37 76 / 06 76 18 58 21

Location/vente matériel

BELLEVAX - HIRMENTAZ

SPORT 2000 HIRMENTAZ : 04 56 35 25 20

BELLEVAX - LA CHÈVRERIE

CARLINE SPORT : 04 50 73 74 32

BELLEVAX - LES MOUILLES

LOCASKI : 04 50 73 73 50

FOYER NORDIQUE DES MOUILLES : 04 50 73 74 40

BOGÈVE

FOYER DE SKI DE FOND DE VILLARD
 (Plaine-Joux) : 04 50 36 65 09

HABÈRE-POCHE

SPORT 2000 LE CHRISTIANA : 04 50 39 53 09

SPORT 2000 LES HABÈRES : 04 50 95 79 90

FOYER NORDIQUE DES MOISES : 04 50 39 50 98

DOMAINES NORDIQUES

BELLEVAX

DOMAINE NORDIQUE DES MOUILLES

17,5 km de pistes (classic et skating), accès payant, 35 km d'itinéraire nordique (raquettes), 6 km de pistes piétonnes et une piste balisée et entretenue et sécurisée réservée aux luges.

Infos : **Foyer de ski de fond les Mouilles : 04 50 73 74 40**

ESF Hirmentaz : 04 50 73 70 44

HABÈRE-POCHE

DOMAINE NORDIQUE DES MOISES

16 km de pistes (skating et classic) avec des boucles de 3 à 8 km, idéales pour l'apprentissage du ski de fond (accès payant). Nombreux chemins piétons et raquettes. Le Foyer Nordique des Moises, vous accueille dans un cadre convivial autour d'un feu de cheminée (location matériel, salle hors-sac, piste luge, biathlon.) Découvrez l'itinéraire nordique Les Moises - Col du Feu (15 km).

Infos : **Foyer nordique des Moises : 04 50 39 50 98 / 06 08 57 06 07**

ESF Vallée Verte : 04 50 39 52 75

VILLARD

DOMAINE NORDIQUE DE PLAINE-JOUX

A 1250 m d'altitude, face au Mont-Blanc, vous serpenterez sur un plateau de rêve, dans un site sauvage et préservé. Profitez des 50 km de pistes balisées, pour tous les niveaux. (skating et classic).

Foyer de fond de Villard : 04 50 36 65 09

ITINÉRAIRE NORDIQUE A LA CHEVRERIE

Cadre charmant sous le Roc d'Enfer, à travers de belles forêts, avec plus de 10 km d'itinéraire nordique non damé.

Infos : **04 50 73 74 69**

ESF La Chèvrerie : 04 50 73 74 41

Biathlon

Essayez le biathlon laser ou avec carabines à air comprimé pour une pratique ludique et en toute sécurité, encadrée par des moniteurs diplômés.

Domaine nordique des Moises/Habère-Poche

Infos et résa : **Foyer de fond des Moises : 04 50 39 50 98**

ESF de la Vallée Verte : 04 50 39 52 75.

Sports Loisirs Animation 06 62 77 14 83

Domaine nordique des Mouilles/Bellevaux

Infos et résa : **OT - bureau de Bellevaux 04 50 73 71 53**

ESF Bellevaux-Hirmentaz 04 50 73 70 44

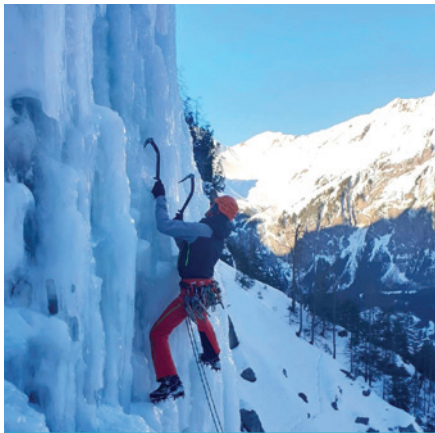

Guides de haute montagne

PARTEZ ENCORE PLUS HAUT !

Découvrez des lieux sauvages en ski de randonnée, profitez de la neige poudreuse en ski hors-piste. Selon les conditions essayer l'escalade sur glace ou sur cascade gelée ! Infos et résa :

Guillaume MEYNET - Bellevaux : 06 71 74 81 54

Vincent GLAUZY - Habère-Poche : 06 12 49 30 10

Initiation et perfectionnement à l'alpinisme hivernal (dry tooling ou cascade de glace)
Initiation au ski de randonnée

Accompagnateurs en montagne à raquettes



DE LA VALLÉE VERTE

Marine Bosson. Habère-Lullin 06 77 69 22 36

Carine Esbri. Habère-Poche 06 68 60 51 01

Dylan Fournier. Habère-Poche 06 51 92 89 58

Guillaume Gagnaire. Habère-Poche 06 16 06 90 15

Sébastien Levrat. Habère-Poche 06 72 44 60 59

Théophile Morton. Sports Loisirs Animation Viuz-en-Sallaz
06 62 77 14 83

Éric Mouchet. Saxel 06 80 05 80 82

Stéphanie Pelissier. Nangy 06 13 78 41 60

Bertrand Rouvière. Bons en Chablais 06 43 30 82 46

Mathieu Thirant. Habère-Poche 06 80 10 77 40

Boris Tourne. Habère-Lullin 06 86 89 98 63

DE LA VALLÉE DU BREVON

Rémy Cornier. Bellevaux 06 07 19 14 41

Michel Dunajev. Bellevaux 06 82 42 97 44

Jean-Louis Meynet. Bellevaux 06 82 06 95 51

Philippe Meynet. Bellevaux 06 32 27 50 28

Alain Niermaréchal. Bellevaux 06 48 79 84 14

Guide du patrimoine

Emilie Meynet. Bellevaux. Guide conférencière/
Médiatrice Géoparc. 06 78 95 14 09

Chiens de traîneaux

Parking du pont de La Joux - La Chèvrerie - Bellevaux

Cathy et Fabrice initient parents et enfants aux activités avec les chiens venus du grand froid. Vous vous élançerez sur des itinéraires en traîneau ou en Pulka Scandinave dans les décors naturels des Alpes du Léman.



Plusieurs activités proposées :

- **Initiation à la conduite d'attelage** : Initiation junior (1 heure) - 75 €/pers., ½ journée adulte : 125 €/pers.

- **Pulka Scandinave** : 50 € par Pulka (binôme 1 adulte et 1 enfant). Enfant dès 4 ans si accompagné d'un adulte. Durée : 1h30.

- **Balade / Baptême en chiens de traîneaux** : Tarif unique 65 € / personnes. Durée : 30 minutes.

- **Canirando** : à partir de 30 €

+ INFOS & RESA 04 50 73 76 05 / 06 86 99 27 78

www.traineaux-passion.com

NOUVEAUTES

Salle d'escalade indoor.

Ecole primaire d'Habère-Poche. Lundi 18h/22h - Mercredi 20h/22h - Jeudi et vendredi 19h/22h. Possibilités les mercredis, samedis et dimanches. Réservé aux adhérents.

+ INFOS vertipoch@gmail.com - www.verti-poche-1.s2.yapla.com

Découverte du ski-roues

Foyer nordique des Moises Habère-Poche. Initiation et découverte de cette activité les samedis matin (hors période de neige). Encadrement, location.

+ INFOS 04 50 39 50 98 - www.foyerdesmoises.com



IDEES BALADES HIVERNALES

Avec Marine Bosson, Au cœurs des chemins blancs

Une journée en raquettes pour savourer la beauté de l'hiver et le charme de la neige immaculée. Laissez vos pas vous mener sur les traces discrètes de la faune, au rythme tranquille de la nature.

Tarifs : Adulte ½ journée 33 € - Journée 57 € / Enfant 1/2 25 € - Journée 38 €. Tarif : adulte 60 € - enfant 35 € (repas inclus). Minimum 6 personnes.

+ INFOS & RESA 06 77 69 22 36 - contact@icarocatrek.fr



Avec Boris Tourne Rando Fondue igloo

Randonnée à raquettes au coucher du soleil jusqu'à l'igloo, fondue sur peaux de caribou, retour à raquettes à la frontale. À partir de 4 personnes (repas et raquettes compris).

Adulte 65 € / Enfant 40 €

+ INFOS & RESA Boris Tourne. 06 86 89 98 63
boristourne@gmail.com - www.rando-igloo.fr

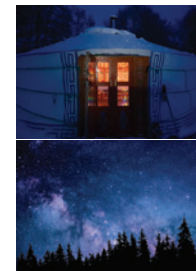

**Avec Mathieu Thirant,
Rando Yourte & Fondue sous les étoiles.** Evasion insolite, randonnée nocturne à raquettes, fondue dans l'ambiance feutrée d'une yourte et retour sous la voûte étoilée.

Tarifs : adulte 60 € - enfant 35 € (repas inclus).

+ INFOS & RESA 06 80 10 77 40
mathieu.thirant@gmail.com



Avec Dylan Fournier Animation nature hivernale

Le blanc de la neige à perte de vue, mais par où aller et comment ? Avec quel équipement ? Et comment font les animaux pour se nourrir et survivre au froid ? Plongez dans une immersion en pleine nature, en raquettes, en luge...

Tarifs : ½ journée Adulte 30 € / Enfant 25 €
+ INFOS 06 51 92 89 58 - altitude.montagne@gmail.com

Avec Théophile Morton, Balade nocturne.

Balade à la tombée de la nuit, découverte de l'architecture et de l'histoire locale, apéro sur le chemin et fin de soirée autour d'un repas savoyard.

Course d'orientation à raquettes. Carte et boussole en main, partez à la découverte des balises, après une rapide formation à la lecture de carte. Sortie ½ journée.

Tarif : Adulte 20 € - Enfant 15 €

+ INFOS Théophile Morton. 06 62 77 14 83.
thecomorton74@gmail.com
www.sportsloisirsanimation.e-monsite.com

BALADES BIEN-ÊTRE ET SPORT SANTÉ

Balades bien-être

Avec Myriam Prat. Les balades sophro invitent à une expérience sensorielle en pleine nature. Marche douce et consciente, respiration, relaxation dynamique.

Toute l'année, deux fois par mois, secteur Habère-Poche et environs.

Tarif : 20 €

+ INFOS & RESA Myriam Prat - 06 73 01 71 84
myriam.prat74@gmail.com

Avec Isabelle Bourrin. Pilates santé, massages et récupération sportive. Séances individuelles ou en duo au studio Pilates. Pilates santé au sol et machines pour un rééquilibrage musculaire. Les séances sont adaptées et personnalisées.

+ INFOS & RESA 06 28 09 26 45
contact.isabellebourrin@gmail.com

DANS LES AIRS

Vol en montgolfière

NOUVEAU

Au départ du parking du Bois Noir à Habère-Poche.

Une aventure aérienne inoubliable au cœur du Chablais pour admirer les reliefs de la région, ses vallées sculptées par le temps avec des vues imprenables sur le lac Léman, le Mont-Blanc.

Durée : 4 h.

+ INFOS & RESA

www.montgolfieres-du-mont-blanc.fr

Baptêmes, vols biplace en parapente



LES HIRONDAILLES.

Baptêmes de 90 à 180 €.

+ INFOS Erwan Didriche. 173 route de Chaîne d'Or, 74250 Bogève. 06 85 74 03 87
contact@leshirondilles.com
ecole-parapente-samoens.com

THOLLON-PARAPENTE.

Vol découverte : 100 €. Vol prestige 150 €

+ INFOS Jean-Claude Bétemps 06 42 34 49 04.
thollon-parapente.comparapente-paramoteur@hotmail.fr

LÀ! OH!



UNE MONTAGNE DE LIBERTÉS !

HAUTE-SAVOIE
MONT-BLANC

les tables gourmandes

BELLEVAUX

Les Pivottes
94 chemin des Incarnes
Hirmentaz

Bar-restaurant sur les pistes
et au coeur des alpages.

04 50 73 75 28

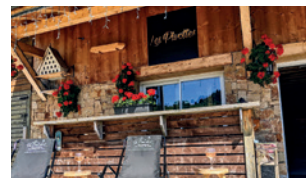

Les Skieurs
1373 route d'Hirmentaz
Hirmentaz

Cuisine traditionnelle,
spécialités locales.
Au pied des pistes.

04 50 73 70 46



Le Petit Cordonnier
19 route de Saint-Jeoire

Bar-restaurant au coeur du
village. Authentique
cuisine de terroir élaborée
avec des produits locaux.
Une équipe aussi savou-
reuse que les plats !

06 70 54 49 92



BOGÈVE

Le Get A Pan
90 route de Viuz-en-Sallaz

Bar-restaurant en coeur de
village. Cadre savoyard
chaleureux, carte saison,
pizzas maison.

04 50 36 62 50



HABÈRE-POCHE

L'Auberge
du Bois Noir
Parking du Bois Noir

Brasserie, cuisine tradition-
nelle. Au pied du domaine
skiable et du jardin
d'enfants.

04 50 94 23 26



Le Christiana
88 route du Bois Noir

Petite restauration, bar au
pied du domaine skiable.

04 50 31 46 75



VAILLY

Forêt Ivre



460 route des 3 Beccs

Chef : Frédéric Molina.
Cuisine gastronomique
créative et audacieuse.

04 50 73 61 83



Auberge du
Moulin de Léré

270 route de Léré

Table de cuisine de
partage dont les plats
invitent à la curiosité,
à l'échange.

04 50 73 61 83



Auberge Le Billiat



162 route
du Brevon

Café, le
déjeuner,
spécialités.

04 57 43 03 49

#terroir & savoir-faire producteurs

Boulangeries & Pâtisseries



FOURNIL LULLINOIS
187 place des Remparts - Lullin
Salon de thé, snack.
04 50 73 81 08
fournil.lullinois@orange.fr

LES ÉPIS DU ROC
136 route de Thonon - Bellevaux
04 50 73 70 25

LES ÉPIS DU ROC
HIRMENTAZ
44 route de la Plagne - Hirmintaz
Bellevaux
(En hiver seulement)
04 50 16 33 37

LE FOURNIL
DU CHENE VERT
470 route de Chez le Cade
Saint-André-de-Boège
Pain exclusivement au levain,
avec des farines biologiques
de fermes haut-savoyardes.
Vente au fournil : vendredis
après-midi. Marché de Boège :
mardi matin.
07 49 62 88 12

Boucheries & traiteurs

BOUCHERIE DE BELLEVAUX
Mathieu JORDAN
104 route des Contamines
04 50 17 71 47
boucheriejordanmathieu@gmail.com

BOUCHERIE
D'HABÈRE-LULLIN
Christophe Bouvier-Bangillon
9 route Epine - Le Pessey
04 50 39 50 35
bouvier.boucherie@gmail.com

BOUCHERIE LULLINOISE
Eric Decorzent
23 allée du Cairn - Chef-Lieu
Lullin
Boucherie : 04 50 73 81 16
Traiteur : 04 50 73 87 76
www.traiteur-decorzent-74.com

LA CORDEE TRAITEUR
Village de l'Espérance - Burdignin
Produits locaux de saison
de la Vallée Verte, circuits courts.
04 80 16 10 68
contact@cordee-traiteur.fr
cordee-traiteur.fr

Fromageries & Fruitières



CIE FROMAGÈRE
ET PAYSANNE
Fabrication et vente directe
de Reblochon, tomme, beurre,
raclette, Abondance.
Charcuterie, vins et produits
de la vallée.

=> Fruitière de Bogève
275 route de Plaine-Joux - Bogève
Distributeur automatique
de fromages 24/24 et 7j/7.
04 50 36 60 32

=> Magasin de Boège
11 place des Marronniers - Boège
04 50 39 98 23.
coop.boege@gmail.com
Vente en ligne :
fruitiere-des-neiges.com

GAEC LE PLÂNE
1938 route Santadriane
Curseilles Saint-André
Producteur fermier. Vente
à la ferme : fromages,
charcuterie, épicerie fine.
06 42 33 03 56 / 06 70 93 75 24
contact@gaec-le-plane.fr
www.gaec-le-plane.fr

LA FERME DES MOISES
171 route du mas de l'Épée
Les Moises Habère-Poche
Vente à la ferme : Fromages
de chèvre, produits de la vallée
(miel, confitures, tomme de
vache, Abondance, Reblochon,
yaourts).
07 72 55 62 90
lafermedesmoises@orange.fr

LA FERME DU MONT
FORCHAT
27 rue du Bourg - Lullin
Vente directe à la boutique.
Fromages secs et frais, yaourts,
lait, produits régionaux issus de
l'agriculture locale.
04 50 26 53 61 - 06 50 54 30 05
www.lafermedumontforchat.fr
rachel@lafermedumontforchat.fr

LA FERME DU MOURIAN
683 route du Fenillon - Bellevaux
Vente à la ferme et visites.
Fromages de vaches et chèvres :
tommes, fromages frais, yaourts.
06 17 10 93 29
lafermedumourian@yahoo.com



#terroir & savoir-faire producteurs

Ateliers Plantes



FORMULES ET POTIONS
Sylvie Carmantrand
177 route de la pierre - Onnion
Ateliers cosmétiques naturels/bio
et produits ménagers.
07 57 10 21 68
contact@formulesetpotions.fr
www.formulesetpotions.fr

HYDROLACÎME
201 route des Granges
Habère-Poche
Distillerie spécialisée dans la
culture de plantes aromatiques
et médicinales et l'élaboration
d'hydrolats (eaux florales).
Visites de la distillerie et ateliers
de cueillette-distillation.
Vente directe.
06 27 77 13 26
contact@hydrolacime.fr
www.hydrolacime.fr

HÊTRE AUTONOME
Jérôme Meynet
310 chemin du Gros Feu
Bellevaux
Ateliers sur les plantes sauvages
(identification, cueillettes de
plantes sauvages comestibles)
et les low-techs.
06 42 09 57 38
www.hetreautonome.com



Fruits & Légumes

DU SOLEIL EN BOUTEILLES
998 route de la Tête du Char
Habère-Lullin
Confitures, sirops et chutneys
artisanaux.
06 50 39 89 51
dusoleilenbouteilles@free.fr

LA FERME DES GRANDS
CHAMPS & LA MARMITE
ENCHANTEE

21 route de la Croix Leulet
Habère-Poche
Ferme diversifiée en agriculture
biologique. La ferme regroupe
cueillette, arboriculture,
maraîchage et élevage de poules
pondeuses.
06 28 78 00 92 / 06 16 74 47 24
lafermedesgrandschamps74@
gmail.com
lamarmiteenchantee74@gmail.com
www.lafermedesgrandschamps.fr

Produits apicoles



LES RUCHERS DE NADE

457 chemin de la Douai
Bellevaux
Miel, onguents, bougies,
animations apicoles (10 pers. mini/
maxi). Présence sur les marchés.
06 44 10 02 31
nadine.noel74@gmail.com
www.lesruchersdenade.fr

LA MIELLERIE DES ZYS
2951 route de la côte - Bellevaux
Miel de montagne et produits
dérivés : pain d'épices, bonbons,
pâte à tartiner, cosmétiques,
bougies. Vente au magasin le
vendredi 16h/20h (et le mercredi
pendant les vacances)
06 88 53 72 86
mielleriezeszys@gmail.com

LA MIELLERIE
DES SYMBIOSES
Route de Canivet - Vailly
Miels, gelée royale, nougats,
guimauves, pain d'épice.
06 31 43 21 95
camillichevallet.api@protonmail.com

Micro-Brasserie



BRASSERIE DU BRUANT
218 chemin de la chapelle
Burdignin
Bières bio brassées à l'eau de
source. Bouteilles consignées.
Location de tireuses à bières
pour vos événements.
06 04 41 21 99
www.brasserie-bruant.fr

LES MARCHÉS HEBDOMADAIRES

BELLEVAUX VILLAGE : Lundi matin
BOÈGE : Mardi matin
LULLIN : Jeudi matin
BELLEVAUX LA CHÈVRE : Jeudi
17h30/19h vacances d'hiver

artisans d'art

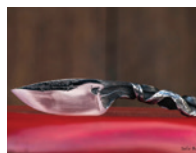

Les Forges du Portal
197 route du Nant - BURDIGNIN
Gérald Viollet
Initiation à la forge coutelière.
Boutique web.
+ INFOS 06 33 87 20 55
contact@les-forges-du-portal.com
les-forges-du-portal.com



Poterie des Fontaines
402 route des Fontaines
REYVROZ
Jean-Marie Huillet
Poterie traditionnelle savoyarde.
Visites sur RVD.
+ INFOS 06 80 30 92 29



Boutique du Monastère des sœurs de Bethléem
Monastère des Voirons - BOËGE
Exposition-vente des différents
artisanats des monastères de
Bethléem (statuettes, icônes,
médailles, vaisselle en grès
fabriquée aux Monts Voirons
et faïence décorée). Ouverture
de 13h à 16h30 tous les jours sauf
dimanche et lundi.
+ INFOS 04 50 39 14 01



Sculpture sur bois
La Boissellerie de La Fully
580, route des Balcons
de la Vallée - HABÈRE-LULLIN
Jean Camille Duvillaret
Sculptures traditionnelles
savoyardes sur bois et stages
d'initiations.
+ INFOS 06 84 39 15 24
lafully74@gmail.com



les infos utiles

DISTRIBUTEURS DE BILLETS

Bellevaux (Banque Populaire)
Boège (Crédit Agricole et Crédit Mutuel)
Lullin (Banque Postale)

STATIONS SERVICE

Bellevaux : Epicerie Vival 04 50 73 70 38

TRANSPORTS

Lignes régulières
Depuis Annemasse - Ligne Y04
Depuis Thonon-Les-Bains - Ligne Y03
Infos et horaires : 04 8000 7000
www.laregionvoustransporte.fr

Navette communale de Bellevaux
Pendant les vacances de Noël
et les vacances scolaires d'hiver
Liaison Bellevaux village => La Chèvrerie
=> Les Mouilles => Hirmentaz
Gratuit
04 50 73 71 53

TAXIS

Bellevaux Taxi : 06 30 38 47 09
ACE Taxi - Ailloud Jérôme : 06 86 86 13 59
www.taxis-vallee-verte-haute-savoie.fr

SANTÉ, MÉDECINS

Bellevaux : Cabinet médical 04 50 73 71 83
Boège : Bergoend 04 50 39 13 68
Ducret 04 50 39 15 34
Sabatier 04 50 39 15 20
Ghez 04 50 39 13 37
Carrier 04 50 39 18 00
Lullin : Maison de santé 04 50 16 18 62
Riégel 04 50 73 81 80

PHARMACIES

Boège : 04 50 39 10 08
Lullin : 04 50 73 80 45

BIBLIOTHÈQUES

5 bibliothèques et 1 médiathèque sont à votre
disposition sur le territoire des Alpes du Léman.
Infos disponibles à l'Office de Tourisme.

LIBRAIRIE LES BOUQUINEUSES

9 rue de l'école. Boège
Grand choix de livres pour tous. Commandes.
04 50 31 43 64 librairielesbouquineuses@gmail.com

100% ECO

100% ECO

100% ECO

100% ECO

Office de Tourisme des Alpes du Léman

Bureau de Bellevaux
99 route de Saint-Jeoire.
74470 BELLEVAX

Bureau d'Habère-Poche
18 route du Col.
74420 HABÈRE-POCHE

Vacances scolaires :
Lundi au samedi 9h-12h / 14h-18h
et dimanche 9h-12h.

Hors Vacances scolaires :
Lundi au jeudi 9h-12h / 14h-18h
et vendredi et samedi 9h-12h.
04 50 73 71 53

Vacances scolaires :
Lundi au samedi 9h-12h / 14h-18h
et dimanche 9h-12h.

Hors Vacances scolaires :
Lundi - mardi - jeudi 9h/12h
et mercredi - vendredi - samedi
9h-12h / 14h-18h.
04 50 39 54 46

info@alpesduleman.com



“ INVITATION À SAVOURER
UNE MONTAGNE DE LIBERTÉS
SUR WWW.ALPESDULEMAN.COM ”



OFFICE DE TOURISME DES ALPES DU LÉMAN

Belleaux: +33(0)4 50 73 71 53

Habère-Poche: +33 (0)4 50 39 54 46

info@alpesduleman.com www.alpesduleman.com

